

STAJ YOL HARİTASI

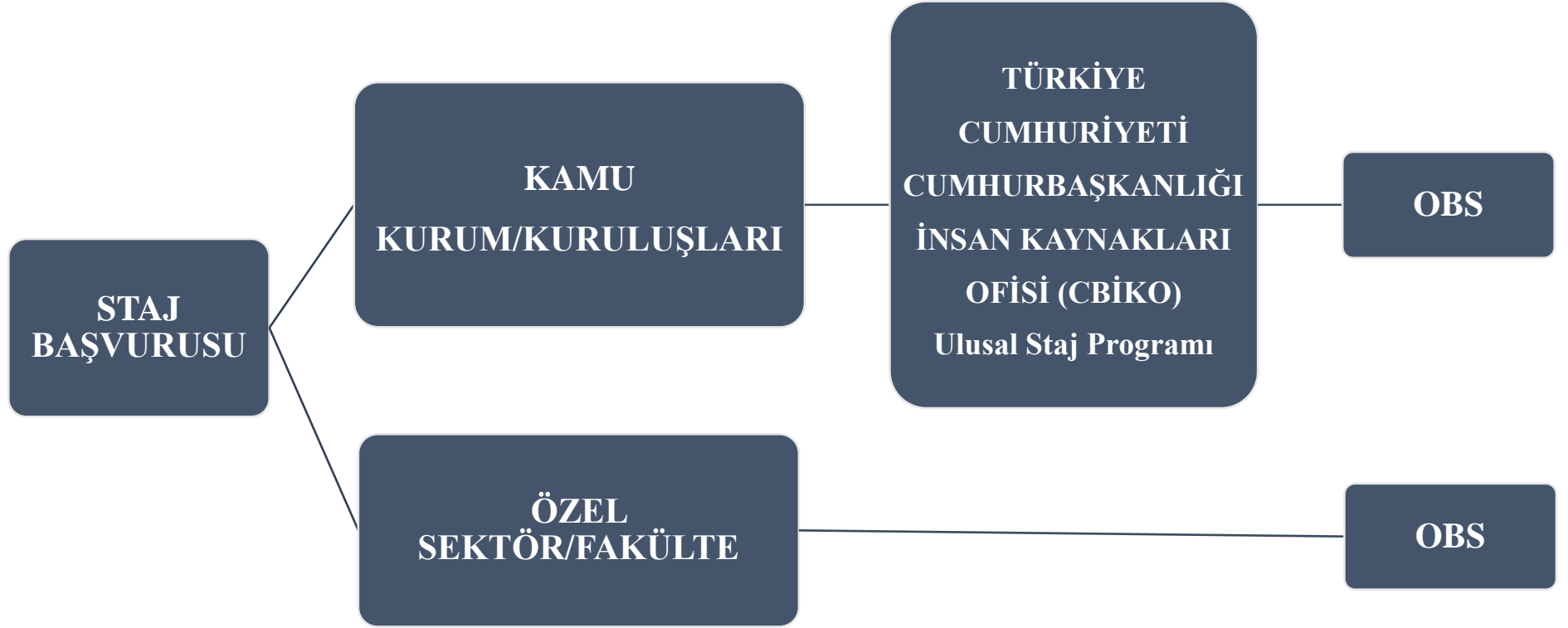

ÖĞRENCİLERİN STAJ BAŞVURUSU İÇİN OBS'DE YAPACAĞI İŞLEMLER



The screenshot shows the OBS (Online Başvuru Sistemi) interface. On the left, a dark sidebar contains a menu with the following items: "OBS", "Diyadin Eklenti", "Başvuru İşlemleri" (highlighted with a white box), "Öğrenci", "Mesajlaşma", "Erişim Tablosu", "Kısmi Kurul", "Mezuniyet İşlemleri", "Harç İşlemleri", "Öğrenci Kartları", "Yardım", and "Çıkış". The main content area is white and features a red banner with the following text:

Değerli öğrencilerimiz,
Üniversitemizin görsel kimlik
çalışmaları kapsamında
hazırlanan mezuniyet cübbeleri
için [Atastore](#) mağazasında
sipariş oluşturabilirsiniz.

ATA
1957
STORE

Adres:
Öğrenci Yemekhanesi Önü,
Bankamatikler Yanı

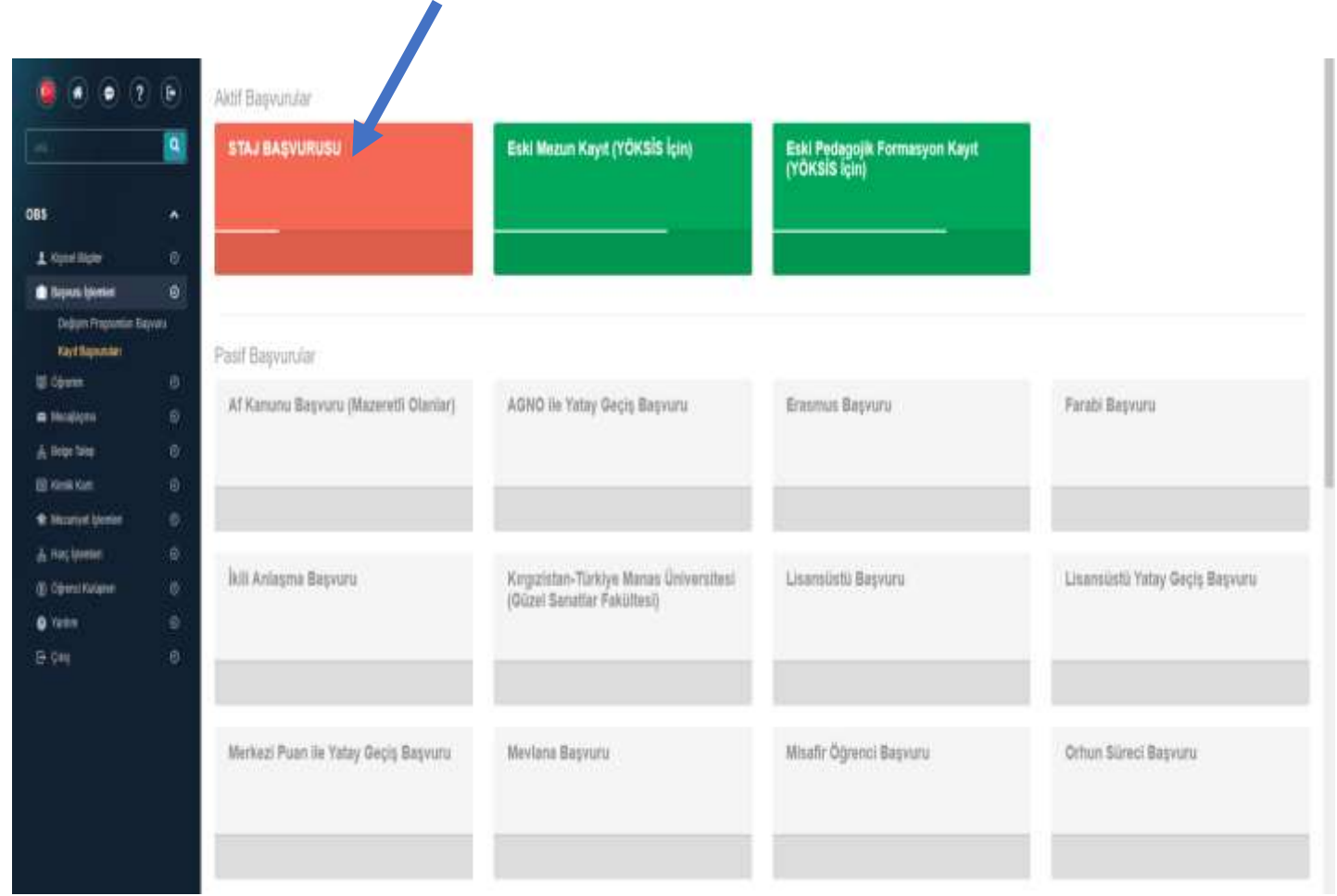
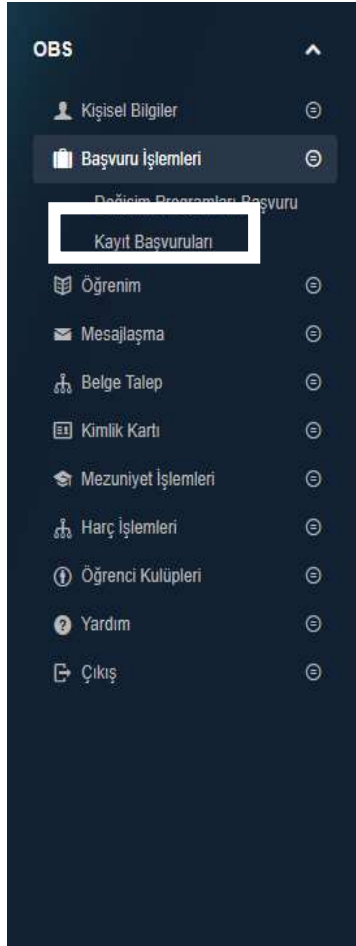

01.06.2021 tarihinden itibaren Başba KÜltür ve Spor Daire Başkanlığına ayrılan staj başvurularında (SKS Onayları), öğrenciler işi düzenlediniz -Dijital İş Örgütü- adı belgeleri öğrenciler e-Devlet üzerinden görüntüleyebilir ve isterseniz o sistem üzerinden çabı alabilirler. (e-Devlet sisteminde arama bölümüne ilgili yazarlarında ilgili belgeleri görüntüleyebilecekler ekranı görüntülenecektir.)

Staj Başvuru Formu

KİŞİSEL BİLGİLERİ

Kişilik No	Ad	Soyad	Cinsiyet
<input type="text"/>	<input type="text"/>	<input type="text"/>	<input type="text"/>
Doğum Tarihi	Doğum Yeri	Baba Adı	Anne Adı
<input type="text"/>	<input type="text"/>	<input type="text"/>	<input type="text"/>

İLETİŞİM BİLGİLERİ

Çabı No	E-posta	Adres Türü	Adres
<input type="text"/>	<input type="text"/>	<input type="text"/>	<input type="text"/>
İ	İlçe	Posta Kodu	
<input type="text"/>	<input type="text"/>	<input type="text"/>	

Staj Bilgileri

<input type="text"/>	Staj Dersi
<input type="text"/>	<input type="text"/>

Ziraat Fakültesi / BİBİ Kurumu Programı

İlgili boşluklar doldurulduktan sonra ön başvuru yapılır.

Totam Gün Sayısı	Yapılan Gün Sayısı	Kalan Gün Sayısı
30	0	30
Hali Hazırda Çalışma Durumunuz:	Başlangıç Tarihi	Bitiş Tarihi
--		
Staj Yapacağınız Sıra (Gün)	Sağlık Güvencesi	Staj Yeri Türü
	--	--
Staj Yeri Adı	Staj Yeri E-postası	Staj Yeri Telefon
Staj Yeri Faks		
Staj Yeri Adresi		
		
<input type="button" value="✓ Ön Başvuru Yap"/>		

STAJ BAŞVURUSUNU TAMAMLA

Staj Yeri Kabul Tarih

Staj Yeri Çalışan Sayısı

İş Yeri Yetkilisi Adı Soyadı

Görev ve Unvanı

Yetkili E-Posta

Yetkili İmza Tarih

**Ön başvuru yapıldıktan sonra,
staj başvurusunu tamamla
ekranındaki ilgili alanlar doldurarak
kaydedilir ve başvuru tamamlanır.**

**OBS üzerinden yapacağınız başvuruların
en geç 20 Mayıs 2024 tarihinde mesai
bitimine kadar tamamlanmış olması
gerekmektedir.**

**Staj ön başvuru formu çıktı alınarak
staj yapılacak kurum/kuruluşlara
imzalatılır ve
bölüm staj koordinatörüne teslim edilir.**

BÖLÜM/FAKÜLTE STAJ KOMİSYONU TARAFINDAN YAPILACAK İŞLEMLER

Staj başvurusu bölüm staj komisyonu ve fakülte staj komisyonu tarafından onaylanır.

SGK işlemleri Rektörlük tarafından onaylanan stajyerlerin SGK işe giriş belgesi staj başlama tarihinden önce sisteme yüklenir.

Stajyerler, OBS üzerinden alınacak SGK belgesi ve staj dosyası ile birlikte kurum/kuruluşlara giderek staja başlar.

STAJINI TAMAMLAYAN ÖĞRENCİLERİN YAPMASI GEREKENLER

Stajını tamamlayan ve kurum/kuruluşlar tarafından onay alan öğrenciler fotoğraflı ve imzalanmış staj onay belgeleri ile staj dosyalarını bölüm staj komisyonuna teslim eder.

BÖLÜM STAJ KOMİSYONU TARAFINDAN STAJ TAMAMLANDIKTAN SONRA YAPILAN İŞLEMLER

Bölüm staj komisyonu eksiksiz olarak teslim aldıkları belge ve dosyayı değerlendirdikten sonra OBS'den öğrenciyi staj notu ile değerlendirir.

Bölüm staj komisyonunun onayından sonra başarı notları OBS'de görülebilir.

BÖLÜM STAJ KOMİSYON BAŞKANLARI

Bahçe Bitkileri

- Doç. Dr. Muhammed KÜPE

Bitki Koruma

- Prof. Dr. Erol YILDIRIM

Gıda Mühendisliği

- Prof. Dr. M. Murat KARAOĞLU

Tarım Ekonomisi

- Prof. Dr. Yavuz TOPCU

Tarım Makine. ve Tek.Müh.

- Prof. Dr. Ahmet ÇELİK

Tarımsal Biyoteknoloji

- Doç. Dr. Feyza İÇOĞLU AKSAKAL

Tarımsal Yapılar ve Sulama

- Prof. Dr. Ömer ANAPALI

Tarla Bitkileri

- Prof. Dr. Taşkın POLAT

Toprak Bilimi ve Bitki Besle.

- Prof. Dr. E. Lütfi AKSAKAL

Zootekni Bölümü

- Prof. Dr. Adem KAYA

STAJ ONAY BELGESİ VE STAJ DOSYASI



Atatürk Üniversitesi
Ziraat Fakültesi

ÖĞRENCİ STAJ DOSYASI

ERZURUM

**Staj onay belgesi ve
staj dosyası için tıklayınız**