

# ATATÜRK ÜNİVERSİTESİ

PERFORMANS PROGRAMI

2024



ATATÜRK ÜNİVERSİTESİ  
PERFORMANS PROGRAMI  
2024 YILI

---



*“Cumhuriyetimize vereceğimiz  
en büyük armağan,  
gençlerimizin eğitilmesi  
olacaktır.”*

*Mustafa Kemal Atatürk*

---



## SUNUŞ

Ülkemizde, mali yönetim ve kontrol sistemini yeniden düzenleyen 5018 sayılı Kamu Mali Yönetimi ve Kontrol Kanunu, çıktı ve sonuç odaklı bir yönetim anlayışı getirerek, mali saydamlık ve hesap verebilirlik ilkeleri çerçevesinde kaynakların etkili, ekonomik ve verimli kullanımının sağlanmasını amaçlamaktadır. Bu amacın gerçekleştirilmesi kurumlarda performans esaslı bütçe sisteminin tam olarak yerleşmesiyle mümkün olabilecektir.

Atatürk Üniversitesi, akademik, sosyal ve kültürel zenginliğini yarım asrı aşan eğitim deneyimi ile kurumsallaştırarak bölge ve ülke kalkınmasına önemli ölçüde katkı sağlamış; özülküsü doğrultusunda verdiği eğitimin, ürettiği bilgi ve teknolojinin, sunduğu hizmetlerin dünya standartlarında, uluslararası kabul görmüş, araştırmacı ve yenilikçi bir anlayışla bulunduğu bölgenin sosyo-ekonomik ve kültürel yapısını geliştiren, tüketen değil üreten, nitelikli ve etkin mezunlar yetiştiren üniversite olmayı hedeflemiştir.

2024 Yılı Performans Programımız Program Bütçe ve Stratejik Plan esas alınarak hazırlanmış, programda yer alan bilgilerin doğru olmasına, faaliyetlerin tüm yönleriyle açıklanmasına, sonuç odaklı bir anlayışla Üniversitemizin amaç ve hedeflerinin gerçekleştirilme aşamalarını ve yöntemlerini ifade etmesine büyük önem verilmiştir. Programda stratejik plan ve bütçe arasındaki ilişki de göz önünde bulundurularak öncelikli hedefler ve bu hedefler kapsamında gerçekleştirilecek faaliyetler, performans göstergeleri ve kaynak ihtiyacına ilişkin bilgilere yer verilmiştir.

2024 Yılı Performans Programının hazırlanmasında emeği geçen Üniversitemiz çalışanlarına teşekkür eder, başarılı bir şekilde uygulanmasını dilerim.

**Prof. Dr. Ömer ÇOMAKLI**  
**Atatürk Üniversitesi Rektörü**  
**Erzurum-2024**



## İÇİNDEKİLER

|   |           |
|---|-----------|
| <b>SUNUŞ</b>  | <b>4</b>  |
| <b>İÇİNDEKİLER</b>                                  | <b>5</b>  |
| <b>I. GENEL BİLGİLER</b>                            | <b>6</b>  |
| A- Yetki, Görev ve Sorumluluklar                    | 6         |
| B- Teşkilat Yapısı                                  | 8         |
| C- Fiziksel Kaynaklar                               | 11        |
| D- İnsan Kaynakları                                 | 26        |
| <b>II. PERFORMANS BİLGİLERİ</b>                     | <b>29</b> |
| A- Temel Politika ve Öncelikler                     | 30        |
| B- Amaç ve Hedefler                                 | 32        |
| C- Performans Hedef ve Göstergeleri ile Faaliyetler | 35        |
| D- İdarenin Toplam Kaynak İhtiyacı                  | 89        |
| E- Diğer Hususlar                                   | 91        |

---

## 1. GENEL BİLGİLER

### A. YETKİ, GÖREV VE SORUMLULUKLAR

Cumhuriyetimizin kurucusu Ulu Önder Atatürk'ün 1 Kasım 1937 tarihinde Türkiye Büyük Millet Meclisi'nin yasama yılı açılış konuşmasında Doğu Anadolu'da büyük bir üniversite kurma gereğini ifade ederek başlattığı çalışmalara 12 yıl aradan sonra 1950'de tekrar başlanılmış ve 1951 yılında TBMM'nde kurulan komisyon üniversitenin Erzurum'da kurulmasını önermiştir. 20 Mart 1954 tarihinde kabul edilen 6373 sayılı kanunla üniversitenin adının Atatürk Üniversitesi olması kararlaştırıldı. Aynı yıl Amerika Birleşik Devletleri A.I.D. teşkilatı aracılığı sonucu Nebraska Üniversitesi ile işbirliği anlaşması imzalanarak hazırlık çalışmaları hızlandırıldı ve 6990 sayılı Atatürk Üniversitesi Kanunu'nun 07 Haziran 1957 tarihinde yürürlüğe girmesi ile kurulmuş oldu.

Atatürk üniversitesinin genç öğretim üyeleri Birleşik Devletlerde farklı araştırmalar yapma olanağını sunan kardeş üniversitenin teknik ve akademik tecrübelerinden yararlanmıştı. Üniversitenin kuruluş tarihi olan 1957 den itibaren 14 yıl boyunca maddi olarak USAID tarafından karşılanan 50 adet uzun-dönem görev kadrosu Nebraska personeli tarafından doldurulmuştur. Fakülteadaki kadrolar 1968'e kadar Türk personeli tarafından doldurulmuş ve Atatürk Üniversitesinin gelişmesine çok zaman ayıran Nebraska personeli açısından Üniversitenin tam bir Türk Kurumu olarak olgunlaşması için gitme zamanı gelmiştir.

Atatürk Üniversitesi, 17 Kasım 1958'de Ziraat ve Fen-Edebiyat Fakülteleri ile eğitime başlamıştır. Üçü misafir olmak üzere dört Öğretim üyesi, 23 Asistan ve 125 öğrencisiyle eğitime başlayan Atatürk Üniversitesi bu gün 5000,112'e yaklaşan öğrencisi, 2712 öğretim elemanı, 610.772'e yakın mezunu ile nitelik ve nicelik bakımından ülkemizin en büyük Üniversitelerinden biri konumuna gelmiştir. Üniversitemiz bugün merkez yerleşkesi ile çevre il ve ilçelerde bulunan 23 fakülte, 1 yüksekokul, 1 konservatuvar, 13 meslek yüksekokulu, 8 enstitü, 45 araştırma merkezi ve çeşitli öğrenci destek birimleri(yemekhaneler, kültür merkezleri ve spor salonları vb.) eğitim ve araştırma hizmetleri ile gençlerimizi aydınlık yarınlara hazırlamaktadır. Doğu Anadolu Bölgesinin sosyal, ekonomik ve kültürel kalkınmasında önemli sorumluluklar üstlenen Atatürk Üniversitesi, eğitim-öğretim ve bilimsel etkinliklerinin yanı sıra toplam Araştırma Hastaneleri ve Diş Hekimliği Fakültesi ile bölgedeki milyonlarca insana sağlık hizmeti vermekte; tarım ve hayvancılık, mühendislik, temel bilimler ve sosyal bilimler alanlarında bölgeye önemli katkılar sağlamaktadır.



Atatürk Üniversitesinde yetişmiş çok sayıda Öğretim Üyesi Ülkemizin diğer Üniversitelerinde görev yaparak Türk Yüksek öğretime katkılarını sürdürmektedir.

Atatürk Üniversitesi, topluma kazandırdığı 610.400'ü aşkın mezunuyla, Atatürk İlkeleri doğrultusunda ulusal değerlerimizi bireysel özgürlüklerle birleştirerek evrensel düşünce ve davranışın geliştirilmesine katkı sağlamaktadır.



## B. TEŞKİLAT YAPISI

Üniversitelerin teşkilat yapısı; 18.02.1982 tarihinde yayımlanan “**Üniversitelerde Akademik Teşkilat Yönetmeliği**” ne göre belirlenmiştir .

Üniversite, bilimsel özerkliğe ve kamu tüzel kişiliğine sahip, yüksek düzeyde eğitim-öğretim, bilimsel araştırma ve yayın yapan ve fakülte, enstitü, yüksekokul, bölüm, ana bilim dalı, ana sanat dalı, bilim dalı, sanat dalı, araştırma ve uygulama merkezlerinden oluşan bir yükseköğretim kurumudur.

2547 Sayılı Yüksek Öğretim Kanunu'nun 13, 14 ve 15. Maddeleri ise Rektör, Senato ve Üniversite Yönetim Kurulunun yetki ve sorumluluklarını düzenlemektedir.

Yükseköğretim Kurumlarının İdari Teşkilatı ve Görevleri, Yükseköğretim Üst Kuruluşları ile Yükseköğretim Kurumlarının İdari Teşkilatı Hakkında 07.10.1983 tarih ve 124 sayılı Kanun Hükmünde Kararnamenin yedinci bölümde belirtilmiştir.

Üniversite İdari Teşkilatı aşağıdaki birimlerden oluşur:

- a) Genel Sekreterlik,
- b) Yapı İşleri ve Teknik Daire Başkanlığı,
- c) Personel Daire Başkanlığı,
- d) İdari ve Mali İşler Daire Başkanlığı
- e) Öğrenci İşleri Daire Başkanlığı,
- f) Sağlık, Kültür ve Spor Daire Başkanlığı,
- g) Kütüphane ve Dokümantasyon Daire Başkanlığı,
- h) Bilgi İşlem Daire Başkanlığı,
- i) Hukuk Müşavirliği,
- j) Strateji Geliştirme Daire Başkanlığı
- k) İç Denetim Birimi

7 Haziran 1957 tarihinde kabul edilen 6990 Sayılı Atatürk Üniversitesi Kanunu ile kurulan Üniversitemiz her türlü eğitim-öğretim, araştırma ve uygulama etkinlikleri gerçekleştirilmenin yanı sıra kent ve bölge ile bütünleşmek amacıyla çeşitli çalışmalar yürütmektedir.

Üniversitemizin akademik ve idari teşkilat şeması aşağıda gösterilmiştir.



## Akademik Teşkilat yapısı

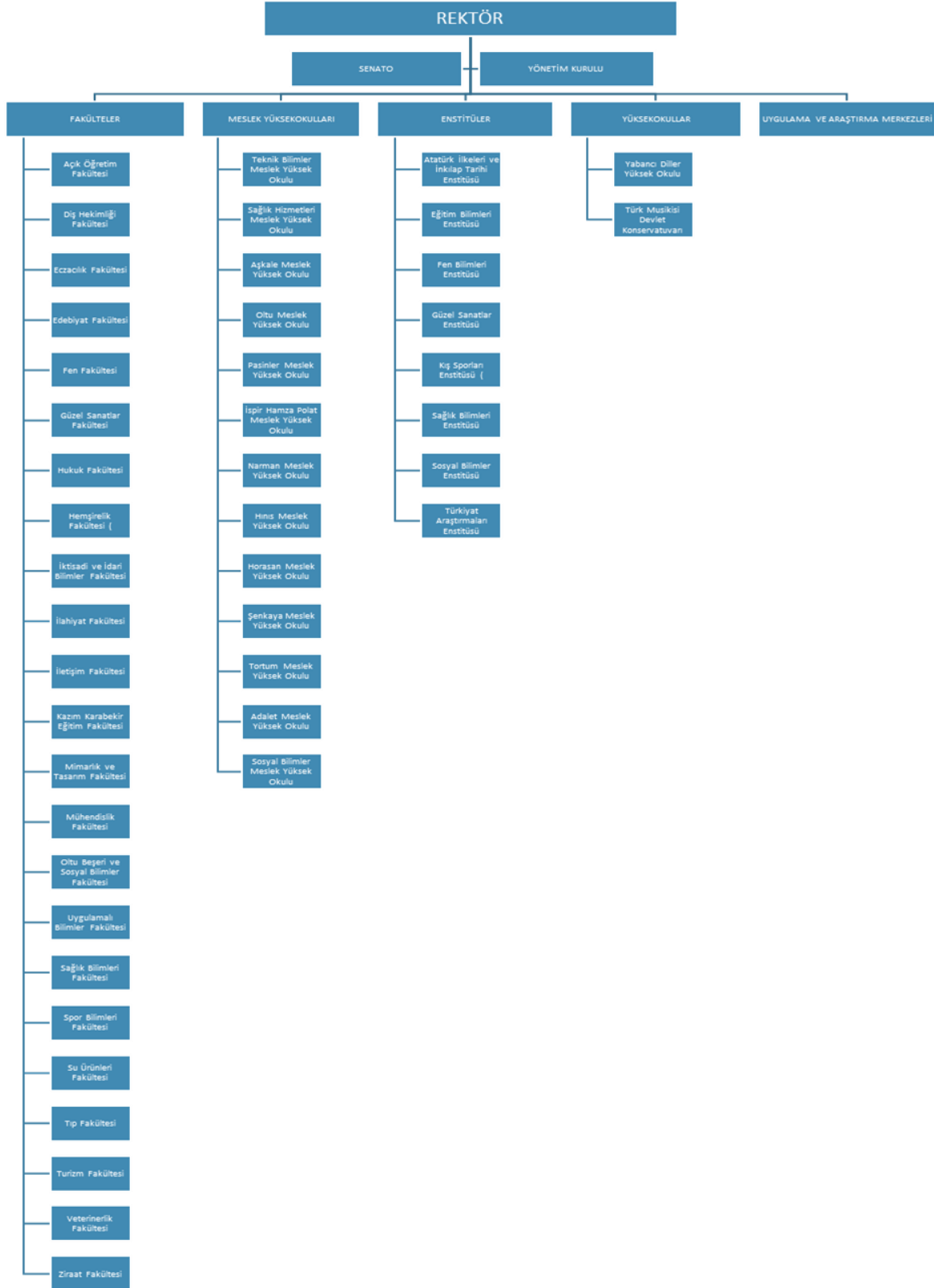

## İdari Teşkilat Şeması

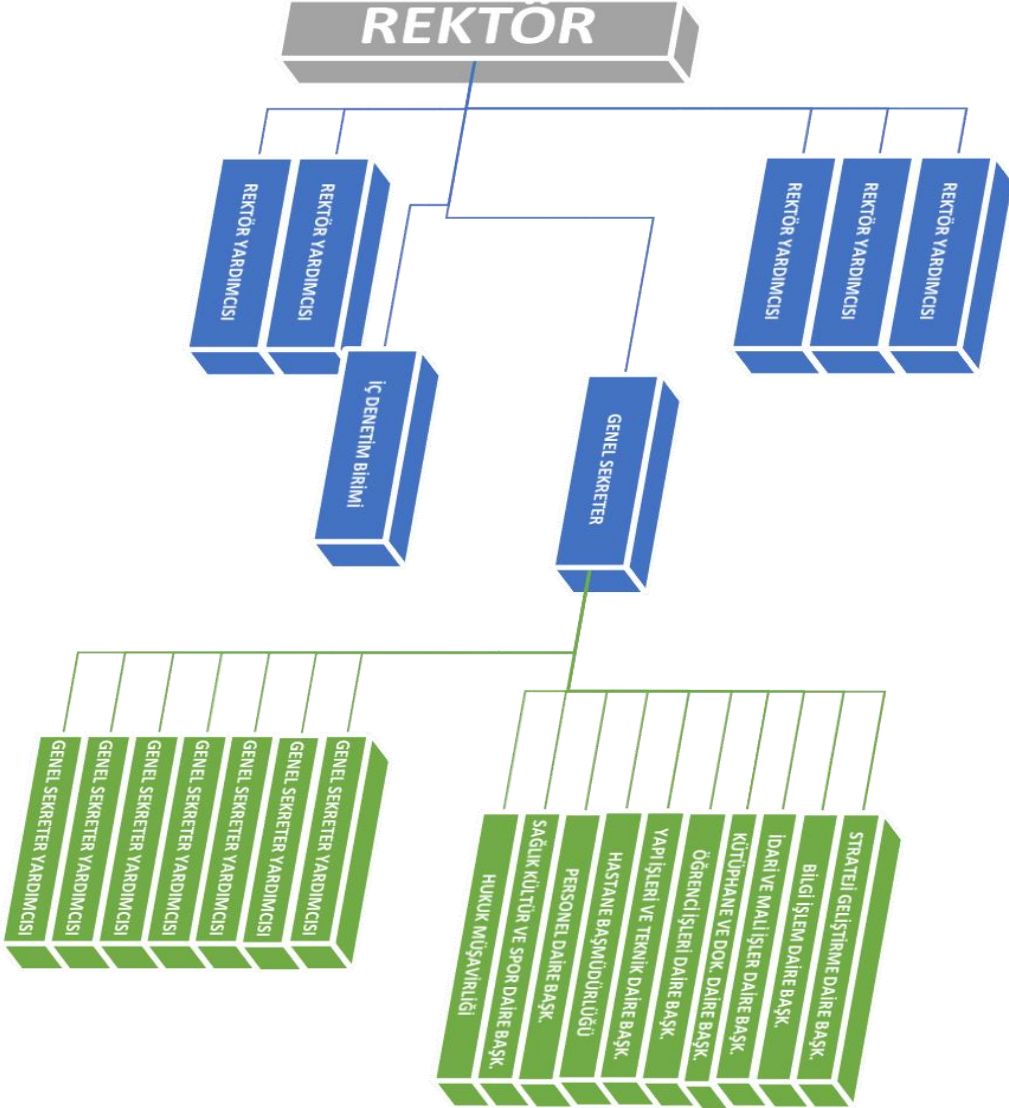

## C-FİZİKSEL KAYNAKLAR

Atatürk Üniversitesi'ne Merkez yerleşke 6.500.000 m<sup>2</sup> alana kurulmuş olup, içerisinde 950.000 m<sup>2</sup> kapalı alan bulunmaktadır. Kazım Karabekir Eğitim Fakültesine bağlı bazı bölümler ise 42.050 m<sup>2</sup> üzerine kurulu Yoncalık Yerleşkesinde eğitim-öğretim faaliyetini sürdürmektedir.

Üniversitemiz alt yapı, derslik ve laboratuvarların teknolojik donanımları açısından oldukça iyi durumdadır. Bireysel çalışma odaları, derslikler ve bilgisayar laboratuvarları öğrenci merkezli eğitime daha uygun hale getirmek için gerekli teknolojik araç-gereçlerle donatılmıştır.





## **Atatürk Üniversitesi Yerleşkeleri;**

Rektörlük ve İdari Birimler, Tıp Fakültesi, Diş Hekimliği Fakültesi, Eczacılık Fakültesi, Veteriner Fakültesi, Sağlık Bilimleri Fakültesi, Sağlık Hizmetleri Yüksekokulu, Fen Fakültesi, Mühendislik Fakültesi, Ziraat Fakültesi, Su Ürünleri Fakültesi, Mimarlık ve Tasarım Fakültesi, Kazım Karabekir Eğitim Fakültesi, İktisadi ve İdari Bilimler Fakültesi, Güzel Sanatlar Fakültesi, Edebiyat Fakültesi, Açık Öğretim Fakültesi, İletişim Fakültesi, İlahiyat Fakültesi, Hukuk Fakültesi, Turizm Fakültesi, Spor Bilimleri Fakültesi, Hemşirelik Fakültesi Yabancı Diller Yüksekokulu, Türk Musikisi Devlet Konservatuvarı, Teknik Bilimler Meslek Yüksek Okulu, Sosyal Bilimler Meslek Yüksek Okulu, Adalet Meslek Yüksekokulu, Enstitüler, Araştırma ve Uygulama Merkezleri, Yakutiye Araştırma ve Uygulama Hastanesi, Merkezi Kütüphane ve Lojmanlar şehir merkezinde bulunan 6.500.000 m<sup>2</sup> arazi üzerine kurulu Merkez Yerleşke'de etkinliklerini gerçekleştirmektedir.

Erzurum'da merkez yerleşkede dışında Eğitim Fakültesi Yoncalık Yerleşkesi, Halıcılık Eğitim Merkezi yer almaktadır. Ayrıca Oltu ilçe yerleşkesinde meslek yüksekokulu ve Uygulamalı Bilimleri Fakültesi, Oltu Beşeri ve Sosyal Bilimler Fakültesi, Aşkale, İspir, Pasinler, Narman, Hınıs, Şenkaya, Horasan ve Tortum İlçelerinde de meslek yüksek okulları yerleşkeleri bulunmaktadır.



## Fiziksel Değerler İstatistiklerimiz

### FİZİKSEL DEĞERLER BİLGİ FORMU

BÜTÇE YILI : 2024

KURUM ADI : ATATÜRK ÜNİVERSİTESİ

|  |  | 2022      | 2023      | 2024      |
|--|--|-----------|-----------|-----------|
| Akademik Birim Sayısı                  | Fakülte  | 23        | 23        | 23        |
|  | Yükseköğül   | 1         | 1         | 1         |
|  | Meslek YO  | 13        | 13        | 13        |
|  | Enstitü  | 8         | 8         | 8         |
|  | Merkez   | 45        | 45        | 45        |
| Fiziki Kapasite                        | Hizmet Binası Sayısı                                   |           |           |           |
|  | Merkez kampüsteki bina sayısı                          | 139       | 139       | 139       |
|  | İçlerdeki bina sayısı                                  | 25        | 25        | 25        |
|  | Diğer  | 1         | 1         | 1         |
|  | Merkez Dışındaki Yerleşke Sayısı                       |           |           |           |
|  | İl içindeki yerleşke sayısı                            | 2         | 2         | 2         |
|  | İçlerdeki yerleşke sayısı                              | 10        | 10        | 10        |
|  | Diğer  | 0         | 0         | 0         |
|  | Derslik Sayısı   | 681       | 681       | 681       |
|  | Derslik Alanı (m <sup>2</sup> )                        | 103.729   | 103.729   | 103.729   |
|  | Öğrenci Yurdu  |           |           |           |
|  | Yurt Sayısı (Blak/Bina)                                | 0         | 0         | 0         |
|  | Yurt Kapasitesi (Öğrenci barındırma kapasitesi)        | 0         | 0         | 0         |
|  | Toplam Kullanımdaki Açık-Kapalı Alan (m <sup>2</sup> ) | 6.500.000 | 6.500.000 | 6.500.000 |
|  | Toplam Kullanımdaki Kapalı Alan (m <sup>2</sup> )      | 778.178   | 778.178   | 778.178   |
| Kiralanın Hizmet Binası (eğitim-ıdını) |  |           |           |           |
| Sayı                                   | 0  | 0         | 0         |           |
| Kullanım Alanı (m <sup>2</sup> )       | 0  | 0         | 0         |           |
| Lojmanlar                              | Sahip Olunan   | 1.038     | 1.038     | 1.038     |
|  | Tahsis Edilen  | 0         | 0         | 0         |
|  | Kiralanın  | 0         | 0         | 0         |
|  | Ortalama Aylık Kira Tutarı                             |           |           |           |
|  | İdare Bütçesinden Ödenen                               | 0         | 0         | 0         |
|  | Kullanıcı Personel Tarafından Ödenen                   | 0         | 0         | 0         |



## Öğrenci İstatistiklerimiz

| 2022-2023 EĞİTİM-ÖĞRETİM YILI |          |         |         |        |        |         |               |       |        |                    |     |        |         |       |        |         |
|-------------------------------|----------|---------|---------|--------|--------|---------|---------------|-------|--------|--------------------|-----|--------|---------|-------|--------|---------|
| KAYITLI ÖĞRENCİ BİLGİLERİ     |          |         |         |        |        |         |               |       |        |                    |     |        |         |       |        |         |
|                               | Önlisans |         |         | Lisans |        |         | Yüksek Lisans |       |        | Sanatta Yeterlik   |     |        | Doktora |       |        | Toplam  |
|                               | Erkek    | Kız     | Toplam  | Erkek  | Kız    | Toplam  | Erkek         | Kız   | Toplam | Erkek              | Kız | Toplam | Erkek   | Kız   | Toplam |         |
| Toplam                        | 147.742  | 187.650 | 335.392 | 72.358 | 79.929 | 152.287 | 5.096         | 4.605 | 9.701  | 37                 | 34  | 71     | 1.520   | 1.280 | 2.800  | 500.251 |
| Çıkarılmış Öğretim            | 139.710  | 181.408 | 321.118 | 53.049 | 58.287 | 111.336 |               |       |        |                    |     |        |         |       |        | 432.454 |
| İkinci Öğretim                | 1.565    | 668     | 2.233   | 4.248  | 2.949  | 7.197   | 55            | 63    | 118    |                    |     |        |         |       |        | 9.548   |
| Yarı Zamanlı Öğretim          | 6.467    | 5.574   | 12.041  | 14.172 | 17.067 | 31.239  | 4.439         | 4.144 | 8.583  | 37                 | 34  | 71     | 1.520   | 1.280 | 2.800  | 54.734  |
| Uzaktan Eğitim                |          |         |         | 889    | 1.626  | 2.515   | 602           | 398   | 1.000  |                    |     |        |         |       |        | 3.515   |
| YENİ KAYIT ÖĞRENCİ BİLGİLERİ  |          |         |         |        |        |         |               |       |        |                    |     |        |         |       |        |         |
|                               | Önlisans |         |         | Lisans |        |         | Yüksek Lisans |       |        | Sanatta Yeterlilik |     |        | Doktora |       |        | Toplam  |
|                               | Erkek    | Kız     | Toplam  | Erkek  | Kız    | Toplam  | Erkek         | Kız   | Toplam | Erkek              | Kız | Toplam | Erkek   | Kız   | Toplam |         |
| Toplam                        | 38.872   | 60.205  | 99.077  | 21.042 | 24.398 | 45.440  | 1.936         | 1.520 | 3.456  | 1                  | 3   | 4      | 360     | 239   | 599    | 148.576 |
| Çıkarılmış Öğretim            | 35.938   | 57.630  | 93.568  | 15.983 | 18.088 | 34.071  |               |       |        |                    |     |        |         |       |        | 127.639 |
| İkinci Öğretim                | 507      | 258     | 765     | 834    | 607    | 1.441   | 24            | 24    | 48     |                    |     |        |         |       |        | 2.254   |
| Yarı Zamanlı Öğretim          | 2.427    | 2.317   | 4.744   | 4.040  | 5.210  | 9.250   | 1.667         | 1.310 | 2.977  | 1                  | 3   | 4      | 360     | 239   | 599    | 17.574  |
| Uzaktan Eğitim                |          |         |         | 185    | 493    | 678     | 245           | 186   | 431    |                    |     |        |         |       |        | 1.109   |
| MEZUN ÖĞRENCİ SAYILARI        |          |         |         |        |        |         |               |       |        |                    |     |        |         |       |        |         |
|                               | Önlisans |         |         | Lisans |        |         | Yüksek Lisans |       |        | Sanatta Yeterlilik |     |        | Doktora |       |        | TOPLAM  |
|                               | Erkek    | Kız     | Toplam  | Erkek  | Kız    | Toplam  | Erkek         | Kız   | Toplam | Erkek              | Kız | Toplam | Erkek   | Kız   | Toplam |         |
| Toplam                        | 13.241   | 21.216  | 34.457  | 6.944  | 9.604  | 16.548  | 504           | 587   | 1.091  | 3                  | 2   | 5      | 182     | 97    | 279    | 52.380  |
| Çıkarılmış Öğretim            | 12.074   | 19.595  | 31.669  | 3.606  | 4.981  | 8.587   |               |       |        |                    |     |        |         |       |        | 40.256  |
| İkinci Öğretim                | 178      | 120     | 298     | 900    | 826    | 1.726   | 22            | 28    | 50     |                    |     |        |         |       |        | 2.074   |
| Yarı Zamanlı Öğretim          | 989      | 1.501   | 2.490   | 2.072  | 3.071  | 5.143   | 308           | 379   | 687    | 3                  | 2   | 5      | 182     | 97    | 279    | 8.604   |
| Uzaktan Eğitim                |          |         |         | 366    | 726    | 1.092   | 174           | 180   | 354    |                    |     |        |         |       |        | 1.446   |

| 2022-2023 EĞİTİM-ÖĞRETİM YILI GÜZ YARIVILI<br>DERS KAYIT ANALİZİ |                 |                  |                     |                  |
|--|-----------------|------------------|---------------------|------------------|
| BİRİM ADI  | Kayıtlı Öğrenci | Ders Kaydı Yapan | Ders Kaydı Yapmayan | Ders Kayıt Oranı |
| ÇIKI ÖĞRETİM   | 432.454         | 274.783          | 157.671             | 64               |
| YARIZAMANLI ÖĞRETİM  | 64.282          | 52.102           | 12.180              | 81               |
| UZAKTAN EĞİTİM   | 3.515           | 2.491            | 1.024               | 71               |

| 1958'DEN 2023'E KAYITLI-MEZUN<br>ÖĞRENCİ SAYILARI |       |           |               |         |         |
|---|-------|-----------|---------------|---------|---------|
| Kayıt Yaptırınlar                                 |       |           | Mezun Olanlar |         |         |
| Erkek   | Kız   | Toplam    | Erkek         | Kız     | Toplam  |
| 655.937   | ##### | 1.369.890 | 276.125       | 334.647 | 610.772 |

| ULUSLARARASI<br>ÖĞRENCİ SAYILARI |       |          |
|----------------------------------|-------|----------|
| AÖF                              | Ö.Ö   | Toplam   |
|                                  |       | 92 UYRUK |
| 6.387                            | 2.514 | 8.901    |

Veriler 01 Kasım 2022 tarihi itibarıyla derlenmiştir.



## 1-GENEL HİZMET ALANLARI

### **Konukevi 1**

Büyük çaplı onarımdan geçirilen konukevi 3 katlı olup 4 süit (2'si kral dairesi), 6 çift, 20 tek olmak üzere 30 oda, 50 yatak kapasitesine sahiptir. Ayrıca havuz ve sauna ile birlikte 120 kişi kapasiteli restoran, 45 kişi kapasiteli kahvaltı salonu ile misafirlerimizin gazete okuyup televizyon izleyebilecekleri bir dinlenme salonu bulunmaktadır.

Konukevimizde 24 saat sıcak su verilmektedir. Tüm odalarda duş, balkon, kablo TV ve Türksat uydu yayını, telefon, mini buzdolabı, kablolu ve kablosuz erişim imkanı sunan internet hizmeti ve 24 saat oda servisi bulunmaktadır. Konukevimizden yılda yaklaşık 3 bin 500 kişi faydalanmaktadır.

### **Konukevi 2**

Büyük çaplı onarımdan geçirilen konukevinde 21 oda ve 32 yataklı olup 2 süit, 6 çift, 13 tek oda bulunmaktadır. Konukevimizden yılda ortalama 4 bin 500 kişi faydalanmakta; ayrıca 24 saat sıcak su verilmekte olup, tüm odalarında kablo TV yayını, dahili ve harici telefon, mini buzdolabı, çalışma masası, kablosuz internet bulunmaktadır. Konukevinde 200 kişi kapasiteli bir restoran da mevcuttur.

### **Konukevi 3**

2015 yılında hizmete giren konukevi 5 katlı 54 odalı 78 yataklı olan konukevimizde 5 süit, 25 çift, 24 tek oda bulunmaktadır. Konukevimizden yılda ortalama 7 bin 500 kişi faydalanmaktadır. Konukevimizde 24 saat sıcak su verilmekte olup, tüm odalarında kablo TV yayını, dahili ve harici telefon, mini buzdolabı, çalışma masası, kablosuz internet bulunmaktadır.



Ayrıca 120 araç kapasiteli bir kapalı otoparkımız, 45 kişilik kahvaltı salonumuz ile misafirlerimize hizmet vermektedir.

### **Sağlıklı Yaşam Merkezi**

584 m2 alandaki Sağlıklı Yaşam Merkezinde (Fitness Center) 15 adet kondisyon aleti mevcuttur. Ayrıca buhar banyosu, sauna, şok duş ve vitamin bar bulunmaktadır. Spor eğitmenleri nezaretinde plates, telebant, step dansı ve aerobik sporları yapılmakta olup tesisten ayda ortalama 80 kişi yararlanmaktadır.

### **Akademik ve İdari Personel Dinlenme Salonları**

3048 m2 alana sahip, dinlenme salonlarımız 2 katlı olup, akademik lokalimizde üç salonumuz bulunmaktadır. İdari personel lokalimiz ise iki ayrı salon olarak hizmet vermektedir. Bina içerisinde 2016 yılında Sanat Evi oluşturulmuştur.

### **Bovling Salonu**

2270 m2 alana kurulu olan 2 katlı Bovling Salonumuzda 8 adet bovling makinesi bulunmaktadır. Salonumuzun 1. katında, 1 adet snack bar, bekleme salonu, çocuklar için oyun salonu, kafe; 2. katında 1 adet air hokey masası,

1 adet langırt oyunu, 6 adet Amerikan bilardo masası, 3 adet üç top bilardo masası, ayrıca 1 adet Vitamin Bar bulunmaktadır.

### **Kortlar**

2709 m2 alanındaki bölgede 3 futbol, 2 basketbol sahası ve 5 tenis kortu bulunmaktadır. Ayrıca yaz aylarında hizmet veren bir de Kort Kafesi mevcuttur. Kortlarımızda turnuva maçları ve çeşitli etkinlikler düzenlenebilmektedir. 2008 yılına kadar 1 futbol, 1 basketbol sahası, 2 tenis kortu ve 1 kafeteryası olan tesisimizin, 2014 yılında kapasitesi 3 futbol ve 2 basketbol sahası, 5 tenis kortu ve 2 kafeye çıkarılmıştır.



## **Erzurumevi**

Daha önceden 479 m<sup>2</sup>'lik alana kurulan ve otantik Erzurum evlerini andıran “Erzurumevi”, büyük çaplı onarım ve yenileme çalışmalarının ardından düzenlenip daha kullanışlı bir hale getirilmiştir. İki katlı olan Erzurumevi özellikle protokol yemekleri ve gezi amaçlı etkinlikler için kullanılmaktadır.

## **Çay Bahçesi**

Çay bahçesi 240 kişi kapasiteli, açık ve kapalı alanıyla personel, öğrenci ve halka açık bir işletmedir. 2014 yılı itibarıyla tamamen yenilenmiştir.

## **Lojmanlar**

Atatürk Üniversitesinde şu an itibarıyla bulunan lojman sayısı 1038 adet olup, bu lojmanlarda akademik personel ve idari personel ikamet etmektedir. 40 m<sup>2</sup>, 70 m<sup>2</sup>, 80 m<sup>2</sup>, 100 m<sup>2</sup>, 115 m<sup>2</sup>, 130 m<sup>2</sup> ve 150 m<sup>2</sup>'lik daireler bulunan lojmanlara 2008 yılından itibaren 10 milyon liraya yakın harcama yapılırken bu harcamalar çoğunlukla mantolama, çatı ve merdiven onarımları, çelik kapı yenileme, sundurma ve ısı kanalı tesisat yenilemeleri ile çevre düzenlemeleri şeklindedir.

## **Kampüste hizmet veren kurum ve kuruluşlar**

1 adet Postane

3 adet Banka Şubesi

Tüm Bankalara Ait Atm'ler

2 adet Sinema

3 adet Market

1 adet Mini Market

1 adet Manav

---



1 adet Süt ve Süt Ürünleri Satış Noktası

3 adet Büfe

4 adet Lokanta

6 adet Kafe

40 adet Kantin

1 adet Çiçekçi

1 adet Medikal Market

1 adet Kadın ve Erkek Kuaförleri

## **Kültür ve Gösteri Salonları**

850 kişilik Kültür Merkezi (A Salonu)

510 kişilik Nenehatun Kültür ve Gösteri Merkezi 250 kişilik Kültür Merkezi  
(Mavi Salon)

300 kişilik Gösteri Sanatları Merkezi

70'er kişilik 3 adet cep salonu

1 adet Kültür Merkezi Sergi Salonu

1 adet Kültür ve Gösteri Merkezi Fuaye Sergi Salonu 1 adet Tiyatro Sahnesi

3 adet Güzel Sanatlar Sergi alanları

Güzel Sanatlar Müzesi

Tüm Akademik Birimlerde 70-150 Kişilik

Konferans Salonları

Spor Salonları ve Alanları

2 Adet Futbol Çim Saha

4 Adet Futbol Halı Saha

---





5 Adet Basketbol Sahası

5 Adet Tenis Kortu

1 Adet Olimpik Atletizm Sahası

1 Adet Voleybol Salonu

1 Adet Hentbol Salonu

1 Adet Uzak Doęu Spor Salonları Salonu 1 Adet Halk Oyunları Salonu

1 Adet Güreş Salonu

1 Adet Jimnastik Salonu

1 Adet Yarı Olimpik Yüzme Havuzu

1 Adet Sağlıklı Yaşam Merkezi

2 Çok Amaçlı Spor Salonu

## **Yemekhaneler**

Öğrenci Yemekhane Sayısı : 4 Adet

Öğrenci Yemekhane Alanı : 8.000 m<sup>2</sup>

Öğrenci Yemekhane Kapasitesi: 7.000 Kişi

Personel Yemekhane Sayısı : 4 Adet

Personel Yemekhane Alanı : 1.000 m<sup>2</sup>

Personel Yemekhane Kapasitesi: 1500 Kişi

## **Öğrenci Yurtları**

Merkez yerleşkede ve şehrin muhtelif yerlerinde açılan Kredi ve Yurtlar Kurumuna bağlı yurtlar barınma ihtiyacını büyük ölçüde karşılamaktadır. Yurtlarda öğrencilerin sosyal, kültürel ve sportif etkinlikler yapabilecekleri ortak kullanım alanları mevcuttur.



## Okul Öncesi ve İlköğretim Okulu Alanları

Anaokulu Sayısı :2

Anaokulu Alanı :300m<sup>2</sup>

Anaokulu Kapasitesi :150 Kişi

İlköğretim Okulu Sayısı : 2

İlköğretim Okulu Alanı :18.091m<sup>2</sup>

İlköğretim Okulu Kapasitesi:2.600 Kişi

## Turizm Fakültesi Uygulama Oteli

Atatürk Üniversitesi Turizm Fakültesi Uygulama Oteli; profesyonel ve kurumsal yaklaşım ile kaliteli hizmet ağırlıklı ve müşteri memnuniyeti odaklı bir model benimsemektedir. Buna göre, Turizm Fakültesi öğrencilerine yüksek standartlarda sektörde iş imkanı sağlama ve Türkiye'deki en başarılı uygulama oteli olma yolunda her geçen yıl daha mükemmeli sunmaya amaçlamaktadır.

Atatürk Üniversitesi Turizm Fakültesi Uygulama Oteli; konaklayan her misafirinin ihtiyacına ve isteklerine uygun, yüksek kalitede hizmet üretmek; öğrencilerine ise yüksek standartlarda yenilikçi eğitim ve uygulama imkanı sunarak ülkemizi doğru, kaliteli ve güzel tanıtacak nitelikli personel yetiştirme misyonu ile hareket etmektedir.

## 2-SAĞLIK HİZMETLERİ

Sağlık: Anne karnından ölüme kadar her yaş ve konumdaki insanımızı yakından ilgilendiren konuların başında gelmektedir. Bu bilinç ve sorumlulukla işlevlerini yerine getiren Atatürk Üniversitesi Araştırma Hastanesi; halkımıza hızlı, etkin ve kolay ulaşılabilir bir sağlık hizmeti sunmayı amaçlamakta ve bu yolda kendini sürekli yenileyerek önemli adımlar atmaktadır.

Gelişmiş bir tıp merkezi olarak, sağlık hizmetlerinin sunumunda popülist yaklaşımlar yerine, çağın gerektirdiği donanım ve yatırımları yaparak modern tıbbın tüm olanaklarını halka ulaştırmak ilk hedef olmuştur. Bu anlayıştan hareketle son yıllarda yeni bir yapılanmaya gidilmiş ve sağlık alanında insanımızın gereksinimlerine cevap veren bir sistem hayata geçirilmiştir.

Hastanemiz 1419 yatak kapasiteli olup, 14 vilayete (Kars, Iğdır, Ağrı, Ardahan, Erzincan, Bayburt, Artvin, Gümüşhane, Muş, Bingöl, Van) sağlık hizmeti veren bir tıp merkezidir. Hastanemiz polikliniklerine 2024 yılı içerisinde müracaat eden poliklinik hasta sayısı 936.676, yatan hasta sayısı 70.244, ameliyat edilen hasta sayısı 51.002'dür. Hastanemiz 7 Ocak 1978 tarihinde kampüs içerisindeki binada hizmetini başlamış olup, 07.10.2009 tarihinde ek binanın tamamlanıp hizmete açılmasıyla tüm klinik ve poliklinikler yeni binaya taşınmıştır.

Eski Yakutiye Araştırma Hastanesi binasının tadilatı tamamlanmış olup, Aziziye Araştırma Hastanesi Kliniklerinin taşınması tamamlanmıştır. Ayrıca eski hemşire katı olarak kullanılan bina yıkılarak, alanı daha da genişletilmiş, buraya Kardiyoloji, Göğüs Cerrahi ve Kalp Damar Cerrahi Kliniklerinin içinde bulunduğu bir ek bina inşaatı tamamlanarak söz konusu klinikler faaliyetlerine başlamıştır.

### **Hastane Fiziksel Yapı**

| Birim             | Sayı (Adet)   | Alan (m <sup>2</sup> ) |
|-------------------|---------------|------------------------|
| Acil Servis       | 2             | 2.450                  |
| Yoğun Bakım       | 7             | 2.310                  |
| Ameliyathane      | 1 Adet 27 Oda | 1.050                  |
| Klinik            | 49            | 43.550                 |
| Laboratuvar       | 4             | 3.440                  |
| Eczane            | 1             | 440                    |
| Radyoloji Alanı   | 1             | 2.450                  |
| Nükleer Tıp Alanı | 1             | 2.700                  |



|                           |       |                |
|---------------------------|-------|----------------|
| Sterilizasyon Alanı       | 1     | 600            |
| Mutfak                    | 1     | 1.010          |
| Çamaşırhane               | 1     | 950            |
| Teknik Servis (Atölyeler) | 10    | 1.170          |
| Arşiv                     | 3     | 2.000          |
| Ambarlar                  | 15    | 2.010          |
| Kütüphane-Toplantı salonu | 1+1=2 | 700            |
| Yemekhaneler              | 4     | 2.200          |
| Asansör                   | 24    | 60             |
| Kalorifer Dairesi         | 3     | 770            |
| Matbaa                    | 1     | 50             |
| Bahçe ve bina çevresi     |       | 110.000        |
| Kapalı Garaj              | 1     | 700            |
| Kullanılan Alan           |       | <b>180.610</b> |

## Hastane Oda Sayıları

|  |                        |
|--|------------------------|
| <b>Hastane Adı: Atatürk Üniversitesi Sağlık Araştırma ve Uygulama Merkez Müdürlüğü</b> |                        |
| <b>Adresi: Atatürk Üniversitesi Kampüsü Yakutiye/ERZURUM</b>                           |                        |
| Mevcut Tescilli Yatak Sayısı   | 1419                   |
| Toplam Hasta Oda Sayısı  | 728                    |
| Toplam Hasta Odası İçinde 1 Yataklı WC'li Duş'lu Oda Sayısı                            | 240                    |
| Toplam Hasta Odası İçinde 2 Yataklı WC'li Duş'lu Oda Sayısı                            | 261                    |
| Toplam Hasta Odası İçinde 3 Yataklı WC'li Duş'lu Oda Sayısı                            | 148                    |
| Toplam Hasta Odası İçinde 4 Yataklı WC'li Duş'lu Oda Sayısı                            | 6                      |
| Yoğun Bakım Oda Sayısı   | 73                     |
| Toplam Poliklinik Oda Sayısı   | 82                     |
| Toplam Arsa Alanı (m <sup>2</sup> )  | 110.000 m <sup>2</sup> |
| Toplam Kapalı Alan (m <sup>2</sup> )   | 180.000 m <sup>2</sup> |
| Toplam Oturum Alanı (m <sup>2</sup> )  | 55.456 m <sup>2</sup>  |

Dış Hekimliği Fakültesinin üniversite yerleşkesi içerisindeki binasının temeli 1975 yılında atıldı. Fakültemiz 5 Kasım 1979 tarihinde üniversitemiz yerleşkesindeki kendi binasına taşındı. Zamanla artan sağlık hizmetleri talebini karşılamak ve yeniden yapılandırılan anabilim dallarının ihtiyaçlarına cevap vermek amacıyla, 1999 ve 2015 yıllarında mevcut binanın yanına ek binalar yapılmıştır. Fakültemizde 24 profesör, 10 Doçent, 17 Dr. Öğretim Üyesi olmak üzere toplam 51 öğretim üyesi ile 96 araştırma görevlisi bulunmaktadır

Hayvan Hastanemiz 12.01.2017 tarihinde T.C. Tarım ve Orman Bakanlığı tarafından ruhsat alarak 7 gün 24 saat hizmet vermeye başlamıştır. Hayvan Hastanesi kuruluşundan buyana Erzurum ve çevresindeki iller (Kars, Iğdır, Ağrı, Ardahan, Erzincan, Bayburt, Artvin, Gümüşhane, Muş, Bingöl, Van) olmak üzere yaklaşık 12 il kapsamında bulunan pet, kanatlı, büyük ve küçükbaş hayvanlara hizmet vermektedir.

Hayvan Hastanemizin klinik hizmetleri; Cerrahi, İç Hastalıkları, Doğum ve Jinekoloji, Dölerme ve Suni Tohumlama Anabilim dallarından oluşan dört klinik anabilimi tarafından verilmektedir. Bu anabilim dallarında kendi konusunda uzman 13 öğretim üyesi ve 5 araştırma görevlisi, ayrıca 15 yüksek lisans ve doktora öğrencisi bulunmaktadır.

### **3-KÜTÜPHANE HİZMETLERİ**

Kütüphanenin kuruluş amacı, öncelikle üniversitemiz bünyesindeki eğitim-öğretim ve araştırma faaliyetleri ve daha sonra da üniversitemiz dışındaki araştırma faaliyetlerinin gerçekleştirilmesine destek olmak ve bu anlamda kullanıcılarına nitelikli bilgi kaynaklarını sağlamaktır. Kütüphanemize ait sayısal bilgiler aşağıdadır.





## MERKEZ KÜTÜPHANE

| Alan Adı                       | Adedi     | Metrekare   | Kullanıcı Sayısı |
|--------------------------------|-----------|-------------|------------------|
| <b>Bilgi Kaynakları Salonu</b> | 6         | 3300        | 384              |
| <b>Çalışma Salonu</b>          | 1         | 250         | 192              |
| <b>Kantin</b>                  | 1         | 350         | -                |
| <b>İnternet Salonu</b>         | 1         | 50          | 12               |
| <b>Cilt Atölyesi</b>           | 1         | 60          | -                |
| <b>İdari Hizmet Alanı</b>      | 14        | 280         | -                |
| <b>Depo Alanı</b>              | 2         | 40          | -                |
| <b>Arşiv Alanı</b>             | 1         | 3000        | -                |
| <b>Toplam</b>                  | <b>27</b> | <b>7330</b> | <b>588</b>       |

## ÇALIŞMA SALONU (EK BİNA)

| Alan Adı  | Adedi     | Metrekare   | Kullanıcı Sayısı |
|---|-----------|-------------|------------------|
| <b>Çalışma Salonu</b>   | 12        | 6376        | 1137             |
| <b>İnternet Salonu</b>  | 1         | 50          | 21               |
| <b>Kantin</b>   | 2         | 200         | -                |
| <b>İdari Hizmet Alanı</b>                                     | 2         | 150         | 6                |
| <b>Depo Alanı</b>   | 2         | 400         | -                |
| <b>Fotokopi</b>   | 1         | 4           | 1                |
| <b>Yayın Müdürlüğü</b>  | 1         | 100         | -                |
| <b>Dinlenme alanı, Mescitler,<br/>WC'ler<br/>vb. Alanları</b> |           | 720         | -                |
| <b>Toplam</b>   | <b>22</b> | <b>8000</b> | <b>1165</b>      |



## BİLGİ VE TEKNOLOJİK KAYNAKLAR

### Yazılımlar ve Bilgi Erişim Sistemleri :

#### Yazılımlar ve Bilgi Erişim Sistemleri

| Kullanım Alanları                 | Yazılım / Program  |
|-----------------------------------|--|
| Otomasyon (İşletim) Sistemi       | YORDAM Kütüphane Otomasyon Bilgi ve Belge Erişim Sistemi |
| Veritabanları Toplu Tarama Motoru | VETİS - Elektronik Kaynaklar Toplu Tarama                |
| Kurumsal Arşiv İşletim Sistemi    | Dspace Kurumsal Açık Erişim Platformu                    |
| KİTS İşletim Sistemi              | KİTS Kütüphaneler Arası İşbirliği Takip Sistemi          |
| Belge Sağlama İşletim Sistemi     | TÜBESS Türkiye Belge Sağlama ve Ödünç Verme Sistemi      |
| Belge Yönetim Sistemi             | ÜBYS Üniversite Belge Sağlama ve Ödünç Verme Sistemi     |
| Toplam                            | 6  |

### Kütüphane Kaynakları :

|                                     |           |
|-------------------------------------|-----------|
| Basılı Kitap Sayısı                 | 210.020   |
| Yazma Eser Sayısı                   | 3.000     |
| Basılı Dergi                        | 4.400     |
| Elektronik Kitap Sayısı (Tam Metin) | 255.358   |
| Elektronik Dergi Sayısı (Tam Metin) | 41.571    |
| Elektronik Tez Sayısı (Tam Metin)   | 5.600.000 |
| Abone Veri Tabanları                | 21        |
| ULAKBİM Veri Tabanları              | 45        |
| Toplam Veri Tabanı Sayısı           | 66        |
| Atatürk Üniversitesi Tezleri        | 16.465    |
| Görsel (CD, DVD)                    | 414       |



## D. İNSAN KAYNAKLARI

İnsan kaynakları yönetimi, çalışanların bilgi, yetenek, ilgi ve deneyimlerinden en üst düzeyde yararlanarak, kurumun stratejik amaçlarına ulaşmasında etkin bir rol oynar. Bu nedenle çalışanlar bilgi, yetenek, ilgi ve deneyimlerine uygun alanlarda istihdam edilir ve bu alanda yükselmelerine olanak sağlanır.

Stratejik plan kapsamında çalışanlara; Üniversitenin kurumsal kimliği ve değerleri, yönetim anlayışı, çalışma ortamı, güçlü ve zayıf yönleri hakkında değerlendirmeye, çalışanların kurumsal bağlılık ve memnuniyet düzeylerini ölçmeye yönelik anketler uygulanmıştır. Yapılan anketlerin değerlendirilmesiyle insan kaynakları yönetiminin doğru yapılandığı ve istihdam edilen personelin gelişiminin dikkate alındığı belirlenmiştir.

Üniversitemizde 2662 Akademik,4738 İdari, 4738 işçi çalışmaktadır.

Üniversitemizin öğretim üyesi, öğretim görevlisi ve idari personel dağılımları aşağıda verilmiştir.



KURUMU : ATATÜRK ÜNİVERSİTESİ

EYLÜL 2024

## AKADEMİK PERSONELİN SAYISAL DÖKÜM CETVELİ

| UNVANI               | KADRO   | 1    | 2   | 3   | 4    | 5   | 6  | 7 | TOPLAM |
|----------------------|---------|------|-----|-----|------|-----|----|---|--------|
|                      |         |      |     |     |      |     |    |   |        |
| PROFESÖR             | SERBEST | 721  |     |     |      |     |    |   | 721    |
|                      | DOLU    | 660  |     |     |      |     |    |   | 660    |
|                      | BOŞ     | 61   |     |     |      |     |    |   | 61     |
| DOÇENT               | SERBEST | 454  | 29  | 0   |      |     |    |   | 483    |
|                      | DOLU    | 376  |     |     |      |     |    |   | 376    |
|                      | BOŞ     | 78   | 29  | 0   |      |     |    |   | 107    |
| DOKTOR ÖĞRETİM ÜYESİ | SERBEST | 651  | 52  | 56  | 4    | 3   |    |   | 766    |
|                      | DOLU    | 521  | 18  | 19  | 1    |     |    |   | 559    |
|                      | BOŞ     | 130  | 34  | 37  | 3    | 3   |    |   | 207    |
| ÖĞRETİM GÖREVLİSİ    | SERBEST | 132  | 31  | 53  | 48   | 91  | 17 |   | 372    |
|                      | DOLU    | 120  | 26  | 38  | 37   | 62  | 12 |   | 295    |
|                      | BOŞ     | 12   | 5   | 15  | 11   | 29  | 5  |   | 77     |
| ARAŞTIRMA GÖREVLİSİ  | SERBEST |      |     |     | 1001 | 223 | 26 | 4 | 1254   |
|                      | DOLU    |      |     |     | 571  | 197 | 7  |   | 775    |
|                      | BOŞ     |      |     |     | 430  | 26  | 19 | 4 | 479    |
| TOPLAM               | SERBEST | 1958 | 112 | 109 | 1053 | 317 | 43 | 4 | 3596   |
|                      | DOLU    | 1677 | 44  | 57  | 609  | 259 | 19 | 0 | 2665   |
|                      | BOŞ     | 281  | 68  | 52  | 444  | 58  | 24 | 4 | 931    |



## ATATÜRK ÜNİVERSİTESİNİN İDARİ PERSONEL DOLU DURUMU

AİT OLDUĞU AY:  
TEMMUZ-2023

| BİRİMİ                                      | GİH. | TH. | SH. | AH. | DH. | YH. | TOPLAM |
|---|------|-----|-----|-----|-----|-----|--------|
| Genel Sekreterlik                           | 19   |     |     |     |     |     | 19     |
| Strateji Geliştirme Daire Başkanlığı        | 14   |     |     |     |     |     | 14     |
| Personel Daire Başkanlığı                   | 29   |     |     |     |     |     | 29     |
| Öğrenci İşleri Dairesi Başkanlığı           | 17   |     |     |     |     |     | 17     |
| Kütüphane ve Dokümantasyon Daire Başkanlığı | 17   |     |     |     |     | 1   | 18     |
| Sağlık-Kültür ve Spor Daire Başkanlığı      | 23   |     | 2   |     |     | 2   | 27     |
| Hukuk Müşavirliği                           | 2    |     |     | 6   |     |     | 8      |
| Bilgi İşlem Daire Başkanlığı                | 47   |     |     |     |     |     | 47     |
| Yapı İşleri ve Teknik Daire Başkanlığı      | 12   | 90  |     |     |     | 6   | 108    |
| İdari ve Mali İşler Daire Başkanlığı        | 62   | 2   |     |     |     | 34  | 98     |
| Sivil Savunma Uzmanlığı                     | 31   |     |     |     |     |     | 31     |
| 6360 Belediyeden Aktarılan Kadrolar         | 6    |     |     |     |     |     | 6      |
| 2828 Sosyal Hizmetler                       | 13   |     |     |     |     | 14  | 27     |
| 3713 Şehit ve Gazi Yakınları                | 7    | 1   |     | 1   |     | 5   | 14     |
| Dönersermayeler                             | 2    | 1   | 92  |     |     | 8   | 103    |
| Özelleştirme                                | 4    |     |     |     |     |     | 4      |
| Üniversite Hast.Başmüdürlüğü                | 86   | 29  | ### |     | 2   | 67  | 1240   |
| Ziraat Fakültesi                            | 32   | 12  | 1   |     |     | 8   | 53     |
| Tıp Fakültesi                               | 22   |     | 3   |     |     | 2   | 27     |
| Fen Fakültesi                               | 19   | 6   |     |     |     | 3   | 28     |
| Edebiyat Fakültesi                          | 19   | 2   |     |     |     | 2   | 23     |
| Mühendislik Fakültesi                       | 18   | 11  |     |     |     | 5   | 34     |
| İktisadi ve İdari Bilimler Fakültesi        | 10   | 1   |     |     |     | 3   | 14     |
| Kazım Karabekir Eğitim Fakültesi            | 24   | 4   |     |     |     | 4   | 32     |
| İlahiyat Fakültesi                          | 19   |     |     |     |     | 2   | 21     |
| Diş Hekimliği Fakültesi                     | 17   | 1   | 39  |     |     | 3   | 60     |
| Güzel Sanatlar Fakültesi                    | 17   |     |     |     |     | 1   | 18     |
| İletişim Fakültesi                          | 11   |     |     |     |     |     | 11     |
| Eczacılık Fakültesi                         | 10   |     |     |     |     | 1   | 11     |
| Veteriner Fakültesi                         | 9    | 1   | 13  |     |     |     | 23     |
| Hukuk Fakültesi                             | 7    |     |     |     |     |     | 7      |
| Sağlık Bilimleri Fakültesi                  | 10   |     |     |     |     | 1   | 11     |
| Uygulamalı Bilimler Fakültesi               | 8    |     |     |     |     |     | 8      |
| Mimarlık ve Tasarım Fakültesi               | 5    |     |     |     |     |     | 5      |
| Su Ürünleri Fakültesi                       | 4    |     |     |     |     |     | 4      |
| Açıköğretim Fakültesi                       | 5    |     |     |     |     |     | 5      |
| Turizm Fakültesi                            | 4    |     |     |     |     |     | 4      |
| Spor Bilimleri Fakültesi                    | 9    |     |     |     |     | 1   | 10     |
| Oltu Beşeri ve Sosyal Bilimler Fakültesi    | 2    |     |     |     |     |     | 3      |





|  |     |     |     |   |   |    |      |
|--|-----|-----|-----|---|---|----|------|
| Hemşirelik Fakültesi                         | 7   |     |     |   |   |    | 7    |
| Teknik Bilimler Meslek Yüksekokulu           | 7   | 9   |     |   |   | 1  | 17   |
| Sosyal Bilimler Meslek Yüksekokulu           | 5   | 2   |     |   |   | 2  | 9    |
| Sağlık Hizmetleri Meslek Yüksekokulu         | 5   |     |     |   |   | 1  | 6    |
| Aşkale Meslek Yüksekokulu                    | 7   |     |     |   |   | 1  | 8    |
| Pasinler Meslek Yüksekokulu                  | 3   |     |     |   |   | 1  | 4    |
| Oltu Meslek Yüksekokulu                      | 8   |     |     |   |   | 2  | 10   |
| Narman Meslek Yüksekokulu                    | 3   |     |     |   |   |    | 3    |
| İspir Hamza Polat Meslek Yüksekokulu         | 1   |     |     |   |   |    | 1    |
| Hıms Meslek Yüksekokulu                      | 4   |     |     |   |   |    | 4    |
| Yabancı Diller Yüksekokulu                   | 7   |     |     |   |   |    | 7    |
| Şenkaya Meslek Yüksekokulu                   | 1   |     |     |   |   |    | 1    |
| Tortum Meslek Yüksekokulu                    | 3   |     |     |   |   |    | 3    |
| Horasan Meslek Yüksekokulu                   | 2   |     |     |   |   |    | 2    |
| Adelet Meslek Yüksekokulu                    | 3   |     |     |   |   |    | 3    |
| Türk Musikisi Devlet Konservatuvarı          | 5   |     |     |   |   |    | 5    |
| Atatürk İlkeleri ve İnkılap Tarihi Enstitüsü | 3   |     |     |   |   |    | 3    |
| Fen Bilimleri Enstitüsü                      | 8   |     |     |   |   |    | 8    |
| Sosyal Bilimler Enstitüsü                    | 6   |     |     |   |   |    | 6    |
| Sağlık Bilimleri Enstitüsü                   | 6   |     |     |   |   |    | 6    |
| Güzel Sanatlar Enstitüsü                     | 3   |     |     |   |   | 1  | 4    |
| Türkiyat Araştırmaları Enstitüsü             | 4   |     |     |   |   |    | 4    |
| Eğitim Bilimleri Enstitüsü                   | 6   |     |     |   |   |    | 6    |
| Kış Sporları Enstitüsü                       | 3   |     |     |   |   |    | 3    |
| GENEL TOPLAM                                 | 782 | 172 | ### | 7 | 2 | ## | 2351 |

## II.PERFORMANS BİLGİLERİ

### A-TEMEL POLİTİKA VE ÖNCELİKLER

Cumhurbaşkanlığı Hükümet Sisteminin ilk kalkınma planı olan On Birinci Kalkınma Planı (2019-2024), uzun vadeli bir perspektifle ülkemizin kalkınma vizyonunu ortaya koyarak, milletimizin temel değerlerini ve beklentilerini karşılamak, ülkemizin uluslararası konumunu yükseltmek ve halkımızın refahını artırmak için temel yol haritası olacaktır.

Bu kapsamda planın;

#### 2.3.1. Eğitim

a. Amaç 547. Tüm bireylerin kapsayıcı ve nitelikli bir eğitime ve hayat boyu öğrenme imkânlarına erişimi sağlanarak düşünme, algılama ve problem çözme yeteneği gelişmiş, özgüven ve sorumluluk duygusu ile girişimcilik ve yenilikçilik özelliklerine sahip, demokratik değerleri ve milli kültürü özümsemiş, paylaşma

ve iletişime açık, sanat ve estetik duyguları güçlü, teknoloji kullanımına yatkın, üretken ve mutlu birey yetiştirmek temel amaçtır.

### 2.2.3.2. Bilim, Teknoloji ve Yenilik

a. Amaç 439. Etkin işleyen bir araştırma ve yenilik ekosistemi oluşturularak bilgi üretme ve kullanma kapasitesinin geliştirilmesi, yüksek katma değerli ürün ve hizmetleri destekleyecek nitelikte Ar-Ge ve yenilik faaliyetlerinin artırılması temel amaçtır.

Maddeleri doğrultusunda Üniversitemizin Temel Politikası;

Yükseköğretim Kurulu Başkanlığı tarafından hazırlanan “Türkiye’nin Yükseköğretim Stratejisi”, Kalkınma Planları ve Yılı Programı, Orta Vadeli Program, Orta Vadeli Mali Plan ve Bilgi Toplumu Stratejisi ve eki Eylem Planında sayılan politika ve önceliklere ilave olarak kendi stratejik planında sunulan hedeflerine ulaşma sürecini hızlandırmak

Çağdaş eğitim ve öğretim uygulamalarını izlemek, ülkemizin çağdaş uygarlık ve teknolojik gelişim düzeyini yakalayabilmesini sağlayacak bilimsel araştırmalar yapmak ve bu araştırmalar sonucunda uygulanabilir yeni projeler üretmek

Sayısallaşan uluslar arası ortamda Türk Dili, Kültürü ve Edebiyatının kaynaklarının elektronik ortamda değerlendirilmesi, veritabanının hazırlanması ve sunulması için çalışmalar yapmak ve internet üzerinden Türk Dilinin kullanım oranına katkıda bulunmak

Eğitim ve öğretimde verimlilik ve kaliteyi arttırmak.

Üniversitenin araştırma ve eğitim stratejisini geliştirerek geleceğe yönelik araştırma alanları belirlemek

Üniversitenin üretim ve finansman kaynaklarını geliştirmek ve gelirlerini arttırarak elde edilen gelirlere yatırım ve projelere daha fazla kaynak sağlamak

Düşünme, algılama ve problem çözme yeteneği gelişmiş, yeni fikirlere açık, özgüven ve sorumluluk duygusuna sahip, Atatürk ilkelerine bağlı, demokratik değerleri benimsemiş, milli kültürü özümsemiş, farklı kültürleri yorumlayabilen bilgi toplumu insanını yetiştirmek eğitim politikasının temel amacıdır. Bu yönde başlatılmış olan yeniden düzenleme çalışmaları her kademede hızlandırılarak sürdürülecek, eğitimin niteliği artırılacak ve eğitim hizmetlerine erişim yaygınlaştırmak



Kamu hizmetlerinin yerine getirilmesinde; sürekli gelişim, katılımcılık, saydamlık, hesap verebilirlik, öngörülebilirlik, yerindelik, beyana güvenine özen göstermek

Eğitim programlarını sürekli gözden geçirilerek güncelleştirilmesi sağlamak

Fakülte ve Yüksekokulların başarısının sürekliliğini sağlayabilmek için organizasyon, insan kaynağı, sistem ve süreçleri sürekli gözden geçirmek

Her türlü düşünceye açık, aklın egemen olduğu özgür bir ortamda bilgiye ulaşan, bilginin kullanıldığı, bilginin üretildiği, yaratıcı ve katılımcı bir üniversite yaratmak olan ve sorgulayan, araştıran, çözüm üreten, sosyal becerileri gelişmiş, kendine güvenen, doğru kararlar verebilen, akılcı, yaratıcı, üretken, insan haklarına saygılı evrensel değerlere açık, topluma ve toplumsal sorunlara duyarlı, demokrat, aydın gençler yetiştirmek

Üniversite-sanayi işbirliği ile bilgi ve teknoloji üreterek, toplumsal kalkınmaya katkıda bulunmak, ulusal ve evrensel kültür değerlerine sahip çıkarak, toplumla bütünleşerek, eğitim-öğretimde, araştırma ve uygulamada, toplam kaliteye ulaşmak için önce insan odaklı bir anlayışla mutlu bireylerden oluşan bir toplum yaratmaktır. Üniversitemiz üstlendiği bu sorumluluğu gerçekleştirecek gerekli her türlü alt yapı ve donanımına sahip bulunmaktadır. Üniversitemiz, gençleri 21'nci yüzyıla hazırlayarak, değişen dünyada hak ettikleri konuma gelmelerini sağlayacak ve geleceğimizin gençliğini yetiştirmektedir.

Bu yöndeki çabalarımız artarak devam edecektir.

İdari faaliyetlerimizde ve bütçemizin hazırlık ve uygulamasında; Yüksek Öğretim Stratejisi, Kalkınma Planları, Yıllık Programlar, Orta Vadeli Programlar, Orta Vadeli Mali Planlar, Bilgi Toplumu Stratejisi ve eki Eylem Planı ile diğer mevzuatlarda belirlenen usul ve esaslara titizlikle uyulmaktadır.



## **B-AMAÇ VE HEDEFLER**

### **ÖZ GÖREV (MİSYON)**

**‘Hayatın Hizmetinde’**

Bölgeye ve ülkeye katkı sağlamak; yüksek teknolojiye dayalı tasarım ve inovasyon faaliyetleri gerçekleştirmek; örgün ve uzaktan eğitim yoluyla nitelikli bireyler yetiştirmek, bilime ve sanata evrensel düzeyde değer katmaktır.

### **ÖZ ÜLKÜ (VİZYON)**

**‘Hep İleriye’**

Kendisini sürekli geliştirdiği gibi bölgesindeki dönüşümlerde de

**‘adı gibi öncü’ ve yeni nesil bir dünya üniversitesi olmak.**

## SRATEJİK AMAÇ VE HEDEFLER

| Stratejik Amaçlar  | Hedefler   |
|--|--|
| <b>Amaç 1.</b><br>Kurumsal Yapının Gelişimini ve Sürdürülebilirliğini Sağlamak | <b>hedef 1.1.</b> Dijitalleşmenin ve kurumsal iletişimin geliştirilmesi sağlanacaktır.<br><b>hedef 1.2.</b> İnsan kaynağını niteliğinin geliştirilmesi sağlanacaktır<br><b>hedef 1.3.</b> Kalite güvencesi sağlanacaktır.<br><b>hedef 1.4.</b> Üniversite kimliğinin ve aidiyetinin yaygınlaştırılması sağlanacaktır.<br><b>hedef 1.5.</b> Uluslararasılaşmanın geliştirilmesi sağlanacaktır.<br><b>hedef 1.6.</b> Yönetimsel etkinliğin geliştirilmesi sağlanacaktır. |
| <b>Amaç 2.</b><br>Öğrenci Merkezli Eğitimin Niteliğini Artırmak                | <b>hedef 2.1.</b> Lisans eğitimi pedagojisinin yenilenmesi sağlanacaktır.<br><b>hedef 2.2.</b> Öğretim programlarının yeniden yapılandırılması sağlanacaktır.<br><b>hedef 2.3.</b> Yabancı dilin geliştirilmesi sağlanacaktır.<br><b>hedef 2.4.</b> Eğitim kalitesinin geliştirilmesi ve yönetilmesi sağlanacaktır.<br><b>hedef 2.5.</b> Kampüs hayatının iyileştirilmesi ve geliştirilmesi sağlanacaktır.   |
| <b>Amaç 3.</b><br>Bütünleşik Araştırma Yönetiminin Etkinliğini Artırmak        | <b>hedef 3.1.</b> Araştırma faaliyetleri için kaynak oluşturulması ve kaynakların etkin kullanımı sağlanacaktır.<br><b>hedef 3.2.</b> Araştırma çıktılarının niteliğinin ve etkisinin artırılması sağlanacaktır.<br><b>hedef 3.3.</b> Araştırma performansını geliştirecek ölçme ve değerlendirme sisteminin geliştirilmesi sağlanacaktır.   |
| <b>Amaç 4.</b><br>Topluma Katkı Faaliyetlerinin Niteliğini Artırmak            | <b>hedef 4.1.</b> Toplumsal girişimciliğinin geliştirilmesi sağlanacaktır.<br><b>hedef 4.2.</b> Lisans ve lisansüstü programların geliştirilmesi sağlanacaktır.<br><b>hedef 4.3.</b> Toplumsal duyarlılığın eğitim programlarıyla entegre edilmesi sağlanacaktır.<br><b>hedef 4.4.</b> Teknoloji girişimciliği ve inovasyonun geliştirilmesi sağlanacaktır.<br><b>hedef 4.5.</b> Üniversite bütünündeki faaliyetlerin ve çalışmaların entegre edilmesi sağlanacaktır.  |



## ALT PROGRAM HEDEFLERİ VE STRATEJİK PLAN İLİŞKİSİ

Kurum: ATATÜRK ÜNİVERSİTESİ

Yıl: 2024

| PROGRAM ADI                      | ALT PROGRAM ADI  | ALT PROGRAM HEDEFLERİ  | LİŞKİLİ OLDUĞU STRATEJİK AMAÇ                                |
|----------------------------------|--|--|--|
| ARAŞTIRMA, GELİŞTİRME VE YENİLİK | ARAŞTIRMA ALTYAPILARI                                  | Ülkemizin bilgi birikiminin artırılmasına ve teknolojik gelişimine katkıda bulunmak üzere yükseköğretim kurumlarında araştırma altyapılarının kurulması ve kapasitelerinin güçlendirilmesi | Bütünleşik Araştırma Yönetiminin Etkinliğini Artırmak        |
|                                  | YÜKSEKÖĞRETİMDE BİLİMSEL ARAŞTIRMA VE GELİŞTİRME       | Yükseköğretim kurumlarında inovasyon amaçlı bilimsel çalışmaların artırılması  | Bütünleşik Araştırma Yönetiminin Etkinliğini Artırmak        |
| HAYAT BOYU ÖĞRENME               | YÜKSEKÖĞRETİM KURUMLARI SÜREKLİ EĞİTİM FAALİYETLERİ    | Toplumun tüm kesimlerine ihtiyaç duyduğu alanlarda eğitimler verilmesi, kamu kurum ve kuruluşları, özel sektör ve uluslararası kuruluşlarla işbirliğinin gelişmesine katkıda bulunulması   | Topluma Katkı Faaliyetlerinin Niteliğini Artırmak            |
| TEDAVİ EDİCİ SAĞLIK              | TEDAVİ HİZMETLERİ                                      | Tedavi edici sağlık hizmetinin erişilebilir ve etkili olarak sunulmasının sağlanması   | Topluma Katkı Faaliyetlerinin Niteliğini Artırmak            |
| YÜKSEKÖĞRETİM                    | ÖĞRETİM ELEMANLARINA SAĞLANAN BURS VE DESTEKLER        | Alanında yetkin, araştırmacı, bilgi üreten ve aktaran akademisyenler yetiştirilmesi  | Kurumsal Yapının Gelişimini ve Sürdürülebilirliğini Sağlamak |
|                                  | ÖN LİSANS EĞİTİMİ, LİSANS EĞİTİMİ VE LİSANSÜSTÜ EĞİTİM | Mesleki yeterlilik sahibi ve gelişime açık mezunlar yetiştirilmesi   | Öğrenci Merkezli Eğitimin Niteliğini Artırmak                |
|                                  | YÜKSEKÖĞRETİMDE ÖĞRENCİ YAŞAMI                         | Yükseköğretim öğrencilerine sunulan beslenme ve barınma hizmetlerinin kalitesinin artırılması; öğrencilerin kişisel ve sosyal gelişimi desteklenerek yaşam kalitesinin yükseltilmesi       | Öğrenci Merkezli Eğitimin Niteliğini Artırmak                |



## ATATÜRK ÜNİVERSİTESİ PERFORMANS BİLGİSİ

**Bütçe Yılı:** 2024

**Program Adı:** ARAŞTIRMA, GELİŞTİRME VE YENİLİK

**Alt Program Adı:** YÜKSEKÖĞRETİMDE BİLİMSEL ARAŞTIRMA VE GELİŞTİRME

### Gerekçe ve Açıklamalar

On Birinci Kalkınma Planı 2019-2023 in 2.2.3.2. Bilim, Teknoloji ve Yenilik başlığına ve Üniversitemiz 3 nolu Stratejik Amacıyla "Bütünleşik Araştırma Yönetiminin Etkinliğini Artırmak" hedef 3.1.Araştırma faaliyetleri için kaynak oluşturulması ve kaynakların etkin kullanımı sağlanacaktır. hedef 3.2.Araştırma çıktılarının niteliğinin ve etkisinin artırılması sağlanacaktır. hedef 3.3.Araştırma performansını geliştirecek ölçme ve değerlendirme sisteminin geliştirilmesi sağlanacaktır.

Üniversitemizde bilimsel araştırma ve geliştirmeyi desteklemek amacıyla üç farklı ofis kurulmuştur.

-BAP Koordinasyon Birimi'nin temel amacı Üniversitemizin Ar-Ge potansiyelinin artırılmasının desteklenmesidir. Bu kapsamda Ar-Ge'ye ayrılan kaynaklarının artırılması, kaynakların verimli ve etkin bir şekilde kullanılması ve nitelikli araştırmacı sayısının artırılması büyük önem arz etmektedir.

-Proje Geliştirme ve Koordinasyon Ofisinin vizyonu, akademisyenler arasında araştırma ve geliştirme projeleri kültürünü yaygınlaştırarak, uzun vadede Üniversitemizi, proje başarı endekslerinde üst sıralara taşımaktır.

-Metodoloji Destek Ofisi metodolojicileri, istatistikçileri ve fen bilimleri, sağlık bilimleri, eğitim bilimleri, sosyal bilimler, spor bilimleri ve diğer bilim alanlarına mensup uygulamalı araştırmacıları bir araya getirmek suretiyle başlıca üç hedefe ulaşmak istenilmektedir:

Proje desteklerinin elde edilmesinde, araştırmacıların en iyi şekilde rekabet edebilmeleri için, metodolojik ve istatistiksel uzmanlık temin etmek.

İnovatif araştırma programlarını yürütebilmek için, araştırmacıların metodolojik ve istatistiksel yeterliliklerini artırmak.

Lisansüstü öğrencileri geleceğin araştırma liderleri olmaları için hazırlamaktır.

### Alt Program Hedefi:

Yükseköğretim kurumlarında inovasyon amaçlı bilimsel çalışmaların artırılması

### Performans Göstergeleri

| Performans Göstergesi                              | Ölçü Birimi | 2022 | 2023 Planlanan | 2023 YS Gerç. Tahmini | 2024 Hedef | 2025 Tahmin | 2026 Tahmin |
|--|-------------|------|----------------|-----------------------|------------|-------------|-------------|
| 1- Ar-ge'ye harcanan bütçenin toplam bütçeye oranı | Oran        | 0,07 | 0,05           | 0,5                   | 0,65       | 0,84        | 1,09        |

### Göstergeye İlişkin Açıklama:

**Hesaplama Yöntemi:** -

**Verinin Kaynağı:** Lütfen detay ekranından kaynak ve yayınlama sıklığı bilgilerini giriniz!

**Sorumlu İdare:**





| Performans Göstergesi  | Ölçü Birimi | 2022 | 2023 Planlanan | 2023 YS Gerç. Tahmini | 2024 Hedef | 2025 Tahmin | 2026 Tahmin |
|--|-------------|------|----------------|-----------------------|------------|-------------|-------------|
| 2- Ar-ge sonucu ortaya çıkan ürünlere ilişkin alınan patent sayısı | Sayı        | 22   | 19             | 19                    | 24         | 31          | 41          |

**Göstergeye İlişkin Açıklama:**

**Hesaplama Yöntemi:** -

**Verinin Kaynağı:** Lütfen detay ekranından kaynak ve yayınlama sıklığı bilgilerini giriniz!

**Sorumlu İdare:**

| Performans Göstergesi                        | Ölçü Birimi | 2022 | 2023 Planlanan | 2023 YS Gerç. Tahmini | 2024 Hedef | 2025 Tahmin | 2026 Tahmin |
|--|-------------|------|----------------|-----------------------|------------|-------------|-------------|
| 3- Ar-ge sonucu ticarileştirilen ürün sayısı | Sayı        | 0    | 4              | 4                     | 5          | 6           | 7           |

**Göstergeye İlişkin Açıklama:**

**Hesaplama Yöntemi:** -

**Verinin Kaynağı:** Lütfen detay ekranından kaynak ve yayınlama sıklığı bilgilerini giriniz!

**Sorumlu İdare:**

| Performans Göstergesi                 | Ölçü Birimi | 2022          | 2023 Planlanan | 2023 YS Gerç. Tahmini | 2024 Hedef | 2025 Tahmin | 2026 Tahmin |
|---------------------------------------|-------------|---------------|----------------|-----------------------|------------|-------------|-------------|
| 4- Araştırma merkezleri gelir miktarı | TL          | 47.733.755,54 | 17.000.000     | 17.000.000            | 55.000.000 | 75.000.000  | 90.000.000  |

**Göstergeye İlişkin Açıklama:**

**Hesaplama Yöntemi:** -

**Verinin Kaynağı:** Lütfen detay ekranından kaynak ve yayınlama sıklığı bilgilerini giriniz!

**Sorumlu İdare:**

| Performans Göstergesi                                      | Ölçü Birimi | 2022 | 2023 Planlanan | 2023 YS Gerç. Tahmini | 2024 Hedef | 2025 Tahmin | 2026 Tahmin |
|--|-------------|------|----------------|-----------------------|------------|-------------|-------------|
| 5- Araştırma merkezlerinin sanayi ile yaptığı proje sayısı | Sayı        | 0    | 4              | 4                     | 5          | 6           | 7           |

**Göstergeye İlişkin Açıklama:**

**Hesaplama Yöntemi:** -

**Verinin Kaynağı:** Lütfen detay ekranından kaynak ve yayınlama sıklığı bilgilerini giriniz!

**Sorumlu İdare:**



| Performans Göstergesi                                    | Ölçü Birimi | 2022 | 2023 Planlanan | 2023 YS Gerç. Tahmini | 2024 Hedef | 2025 Tahmin | 2026 Tahmin |
|--|-------------|------|----------------|-----------------------|------------|-------------|-------------|
| 6- BAP kapsamında desteklenen araştırma projeleri sayısı | Sayı        | 289  | 915            | 915                   | 1.180      | 1.534       | 1.900       |

**Göstergeye İlişkin Açıklama:**

**Hesaplama Yöntemi:** -

**Verinin Kaynağı:** Lütfen detay ekranından kaynak ve yayınlama sıklığı bilgilerini giriniz!

**Sorumlu İdare:**

| Performans Göstergesi                              | Ölçü Birimi | 2022 | 2023 Planlanan | 2023 YS Gerç. Tahmini | 2024 Hedef | 2025 Tahmin | 2026 Tahmin |
|--|-------------|------|----------------|-----------------------|------------|-------------|-------------|
| 7- Öğretim elemanı başına düşen ar-ge proje sayısı | Sayı        | 0,11 | 0,36           | 0,36                  | 0,46       | 0,59        | 0,76        |

**Göstergeye İlişkin Açıklama:**

**Hesaplama Yöntemi:** -

**Verinin Kaynağı:** Lütfen detay ekranından kaynak ve yayınlama sıklığı bilgilerini giriniz!

**Sorumlu İdare:**

| Performans Göstergesi  | Ölçü Birimi | 2022 | 2023 Planlanan | 2023 YS Gerç. Tahmini | 2024 Hedef | 2025 Tahmin | 2026 Tahmin |
|--|-------------|------|----------------|-----------------------|------------|-------------|-------------|
| 8- Patent, faydalı model ve endüstriyel tasarım başvuru sayısı | Sayı        | 88   | 30             | 30                    | 39         | 50          | 65          |

**Göstergeye İlişkin Açıklama:**

**Hesaplama Yöntemi:** -

**Verinin Kaynağı:** Lütfen detay ekranından kaynak ve yayınlama sıklığı bilgilerini giriniz!

**Sorumlu İdare:**

| Performans Göstergesi  | Ölçü Birimi | 2022 | 2023 Planlanan | 2023 YS Gerç. Tahmini | 2024 Hedef | 2025 Tahmin | 2026 Tahmin |
|--|-------------|------|----------------|-----------------------|------------|-------------|-------------|
| 9- Ulusal ve uluslararası kuruluşlar tarafından desteklenen ar-ge projesi sayısı | Sayı        | 248  | 1.200          | 1.200                 | 1.300      | 1.690       | 2.190       |

**Göstergeye İlişkin Açıklama:**

**Hesaplama Yöntemi:** -

**Verinin Kaynağı:** Lütfen detay ekranından kaynak ve yayınlama sıklığı bilgilerini giriniz!

**Sorumlu İdare:**



| Performans Göstergesi                                       | Ölçü Birimi | 2022  | 2023 Planlanan | 2023 YS Gerç. Tahmini | 2024 Hedef | 2025 Tahmin | 2026 Tahmin |
|---|-------------|-------|----------------|-----------------------|------------|-------------|-------------|
| 10- Uluslararası endekslerde yer alan bilimsel yayın sayısı | Sayı        | 2.712 | 1.800          | 1.800                 | 2.200      | 2.860       | 3.700       |

**Göstergeye İlişkin Açıklama:**

**Hesaplama Yöntemi:** -

**Verinin Kaynağı:** Lütfen detay ekranından kaynak ve yayınlama sıklığı bilgilerini giriniz!

**Sorumlu İdare:**

**Alt Program Kapsamında Yürütülecek Faaliyet Maliyetleri**

| Faaliyetler  | 2023 Bütçe        | 2023 Harcama Haziran | 2024 Bütçe         | 2025 Tahmin        | 2026 Tahmin        |
|--|-------------------|----------------------|--------------------|--------------------|--------------------|
| <b>Yükseköğretim Kurumlarının Bilimsel Araştırma Projeleri</b> | <b>66.702.000</b> | <b>50.753.462</b>    | <b>104.868.000</b> | <b>126.780.000</b> | <b>144.249.000</b> |
| Bütçe İçi  | 46.702.000        | 33.590.250           | 81.868.000         | 100.780.000        | 114.249.000        |
| Bütçe Dışı   | 20.000.000        | 17.163.212           | 23.000.000         | 26.000.000         | 30.000.000         |
| <b>T O P L A M</b>   | <b>66.702.000</b> | <b>50.753.462</b>    | <b>104.868.000</b> | <b>126.780.000</b> | <b>144.249.000</b> |
| Bütçe İçi  | 46.702.000        | 33.590.250           | 81.868.000         | 100.780.000        | 114.249.000        |

**Faaliyetlere İlişkin Açıklamalar:**

**Yükseköğretim Kurumları Temel Araştırma Hizmetleri**

**Yükseköğretim Kurumlarının Bilimsel Araştırma Projeleri**

2547 sayılı Yükseköğretim Kanunu , Yükseköğretim Kurumları Bilimsel Araştırma Projeleri Hakkında Yönetmelik ve Atatürk Üniversitesi Bilimsel Araştırma Projeleri Uygulama Yönergesi doğrultusunda kurulan BAP Koordinasyon Birimi'nin temel amacı Üniversitemizin Ar-Ge potansiyelinin artırılmasının desteklenmesidir. Bu kapsamda Ar-Ge'ye ayrılan kaynaklarının artırılması, kaynakların verimli ve etkin bir şekilde kullanılması ve nitelikli araştırmacı sayısının artırılması büyük önem arz etmektedir.

Atatürk Üniversitesi mensubu bilim insanlarının, fen, sağlık, sosyal, eğitim bilimleri ve güzel sanatlar alanlarındaki seçkin araştırma, çalışma ve hizmetlerini değerlendirerek, kamuoyuna duyurmak ve teşvik unsuru olmak üzere Üniversitemiz Rektörlüğü tarafından her bir alan için bilimsel teşvik ödülleri vermektedir. Bu ödüller her yıl üretilen kitap, makale, etkin makale, patent, atıf, proje, en iyi BAP projesi, en iyi doktora tezi ve takdir dallarında, bilimsel nitelikleri yürüten akademik personele verilen ödülleri kapsamaktadır. Verilen bu teşvik ve destekler şüphesiz üniversitemizi bu alanda öncü üniversitelerden birisi olmasını sağlayacaktır.



**Alt Program Adı:** ARAŞTIRMA ALTYAPILARI  
**Gereke ve Açıklamalar**

Kalkınma Bakanlığının Araştırma Altyapıları Projeleri ve Üniversitemizin 2. nolu stratejik amacına("Bölge ve ülke ekonomisine katma değer oluşturacak ve evrensel bilime katkı sağlayacak Araştırma ve Girişimcilik faaliyetlerini en yüksek düzeye çıkarmak ) istinaden Atatürk Üniversitesi araştırma altyapısı yeterliliğini artırmaya yönelik çalışmalar kapsamında araştırma altyapısının etkin kullanımı için tanımlanan politikaları, araştırma altyapısı geliştirme ve iyileştirme politikalarını ve Üniversitemizin araştırma bütçesini etkin kullanım ve artırmaya yönelik politikaları revize etmiştir. Üniversitemiz bir taraftan yeni araştırma altyapıları kurulmasına yönelik çalışmalar yürütülürken, mevcut altyapıların iyileştirilmesi ile verimli ve etkin bir şekilde kullanılması yönündeki çalışmalarda aralıksız devam ettirilmektedir.

Doğu Anadolu Gözlemevi-DAG Projesi Türkiye'nin astronomi, astrofizik ve uzay bilimleri alanlarındaki en büyük projesi ve yatırımdır. Hem görsel hem de yakın kırmızı ötesi bölgede gözlem yapacak Türkiye'nin en büyük çaplı (4 m2 ) teleskobu ile Avrupa kıtasına konuşlanmış en büyük teleskoba sahip olacak gözlemevi, ulusal ve uluslararası çapta astronomi, astrofizik ve uzay konularında güncel bilimsel çalışmaların yürütülmesine olanak sağlayacaktır

DAYTAM başta Erzurum olmak üzere Doğu Anadolu Bölgesinde yer alan tüm illere hizmet verebilecek şekilde, katma değeri yüksek, üretim ve tasarım aşamalarında yüksek teknoloji gerektiren yeni ürün, süreç veya malzemelerin geliştirilmesinde, özellikle nanoteknoloji ve biyoteknoloji alanlarında disiplinler arası bilimsel araştırmalara altyapı desteği sunabilme misyonu ile kurulmuştur.

**Alt Program Hedefi:**

Ülkemizin bilgi birikiminin artırılmasına ve teknolojik gelişimine katkıda bulunmak üzere yükseköğretim kurumlarında araştırma altyapılarının kurulması ve kapasitelerinin güçlendirilmesi

**Performans Göstergeleri**

| Performans Göstergesi                           | Ölçü Birimi | 2021 | 2022 Planlanan | 2022 YS Gerç. Tahmini | 2023 Hedef | 2024 Tahmin | 2025 Tahmin |
|---|-------------|------|----------------|-----------------------|------------|-------------|-------------|
| 1- Araştırma altyapısı projesi tamamlanma oranı | Oran        | 99   | 100            | 99                    | 100        | 100         | 100         |

**Göstergeye İlişkin Açıklama:**

**Hesaplama Yöntemi:** -

**Verinin Kaynağı:** Lütfen detay ekranından kaynak ve yayınlama sıklığı bilgilerini giriniz!

**Sorumlu İdare:**

**Alt Program Kapsamında Yürütülecek Faaliyet Maliyetleri**

| Faaliyetler  | 2022 Bütçe        | 2022 Harcama Haziran | 2023 Bütçe        | 2024 Tahmin       | 2025 Tahmin       |
|--|-------------------|----------------------|-------------------|-------------------|-------------------|
| <b>Yükseköğretim Kurumları Araştırma Altyapısı Kurulması ve Geliştirilmesi</b> | <b>10.333.000</b> | <b>10.153.547</b>    | <b>30.491.000</b> | <b>38.532.000</b> | <b>45.439.000</b> |
| Bütçe İçi  | 10.333.000        | 10.153.547           | 30.491.000        | 38.532.000        | 45.439.000        |
| Bütçe Dışı   | 0                 | 0                    | 0                 | 0                 | 0                 |
| <b>T O P L A M</b>   | <b>10.333.000</b> | <b>10.153.547</b>    | <b>30.491.000</b> | <b>38.532.000</b> | <b>45.439.000</b> |
| Bütçe İçi  | 10.333.000        | 10.153.547           | 30.491.000        | 38.532.000        | 45.439.000        |
| Bütçe Dışı   | 0                 | 0                    | 0                 | 0                 | 0                 |

**Faaliyetlere İlişkin Açıklamalar:**

**Yükseköğretim Kurumlarının Bilimsel Araştırma Projeleri**

2547 sayılı Yükseköğretim Kanunu , Yükseköğretim Kurumları Bilimsel Araştırma Projeleri Hakkında Yönetmelik ve Atatürk Üniversitesi Bilimsel Araştırma Projeleri Uygulama Yönergesi doğrultusunda kurulan BAP



Koordinasyon Birimi'nin temel amacı Üniversitemizin Ar-Ge potansiyelinin artırılmasının desteklenmesidir. Bu kapsamda Ar-Ge'ye ayrılan kaynaklarının artırılması, kaynakların verimli ve etkin bir şekilde kullanılması ve nitelikli araştırmacı sayısının artırılması büyük önem arz etmektedir.

Atatürk Üniversitesi mensubu bilim insanlarının, fen, sağlık, sosyal, eğitim bilimleri ve güzel sanatlar alanlarındaki seçkin araştırma, çalışma ve hizmetlerini değerlendirerek, kamuoyuna duyurmak ve teşvik unsuru olmak üzere Üniversitemiz Rektörlüğü tarafından her bir alan için bilimsel teşvik ödülleri vermektedir. Bu ödüller her yıl üretilen kitap, makale, etkin makale, patent, atıf, proje, en iyi BAP projesi, en iyi doktora tezi ve takdir dallarında, bilimsel nitelikleri yürüten akademik personele verilen ödüller kapsamaktadır. Verilen bu teşvik ve destekler şüphesiz üniversitemizi bu alanda öncü üniversitelerden birisi olmasını sağlayacaktır.

**Alt Program Adı:** ARAŞTIRMA ALTYAPILARI

**Gerekçe ve Açıklamalar**

Kalkınma Bakanlığının Araştırma Altyapıları Projeleri ve Üniversitemizin 3. nolu stratejik amacına (Bütünleşik Araştırma Yönetiminin Etkinliğini Artırmak) istinaden Atatürk Üniversitesi araştırma altyapısı yeterliliğini artırmaya yönelik çalışmalar kapsamında araştırma altyapısının etkin kullanımı için tanımlanan politikaları, araştırma altyapısı geliştirme ve iyileştirme politikalarını ve Üniversitemizin araştırma bütçesini etkin kullanım ve artırmaya yönelik politikaları revize etmiştir. Üniversitemiz bir taraftan yeni araştırma altyapıları kurulmasına yönelik çalışmalar yürütülürken, mevcut altyapıların iyileştirilmesi ile verimli ve etkin bir şekilde kullanılması yönündeki çalışmalarda aralıksız devam ettirilmektedir.

Doğu Anadolu Gözlemevi-DAG Projesi Türkiye'nin astronomi, astrofizik ve uzay bilimleri alanlarındaki en büyük projesi ve yatırımdır. Hem görsel hem de yakın kırmızı ötesi bölgede gözlem yapacak Türkiye'nin en büyük çaplı (4 m2) teleskobu ile Avrupa kıtasına konuşlanmış en büyük teleskoba sahip olacak gözlemevi, ulusal ve uluslararası çapta astronomi, astrofizik ve uzay konularında güncel bilimsel çalışmaların yürütülebilmesine olanak sağlayacaktır. Proje kapsamında uzay çalışmalarında uluslararası birçok projeye de iş birliği sağlanacaktır. DAG Türkiye'nin ve Erzurum'un dünyaya ve uzaya açılan en güçlü penceresi konumundadır.

Doğu'nun en gelişmiş araştırma merkezi olan Doğu Anadolu Yüksek Teknoloji Uygulama ve Araştırma Merkezi (DAYTAM) yaklaşık 26.000.000 TL'lik bir yatırımla (8.000.000 TL'si Kalkınma Bakanlığı ve 18.000.000 TL'si Üniversitemiz kaynaklı) Ocak-2016'da hizmete açılmıştır. DAYTAM başta Erzurum olmak üzere Doğu Anadolu Bölgesinde yer alan tüm illere hizmet verebilecek şekilde katma değeri yüksek, üretim ve tasarım aşamalarında yüksek teknoloji gerektiren yeni ürün, süreç veya malzemelerin geliştirilmesinde, özellikle nanoteknoloji ve biyoteknoloji alanlarında disiplinler arası bilimsel araştırmalara altyapı desteği sunabilme misyonu ile kurulmuştur. Yaklaşık 4.000 m2 kullanım alanına sahip merkezimizde, muhtelif büyüklüklerde ve kullanıma hazır 17 adet laboratuvar, 12 adet sistem odası ve 2 adet konferans salonu bulunmaktadır

**Alt Program Hedefi:**

Ülkemizin bilgi birikiminin arttırılmasına ve teknolojik gelişimine katkıda bulunmak üzere yükseköğretim kurumlarında araştırma altyapılarının kurulması ve kapasitelerinin güçlendirilmesi

**Performans Göstergeleri**

| Performans Göstergesi                           | Ölçü Birimi | 2022 | 2023 Planlanan | 2023 YS Gerç. Tahmini | 2024 Hedef | 2025 Tahmin | 2026 Tahmin |
|---|-------------|------|----------------|-----------------------|------------|-------------|-------------|
| 1- Araştırma altyapısı projesi tamamlanma oranı | Oran        | 99   | 100            | 100                   | 0          | 0           | 0           |

**Göstergeye İlişkin Açıklama:**

**Hesaplama Yöntemi:** -

**Verinin Kaynağı:** Lütfen detay ekranından kaynak ve yayınlama sıklığı bilgilerini giriniz!

**Sorumlu İdare:**



## Alt Program Kapsamında Yürütülecek Faaliyet Maliyetleri

| Faaliyetler  | 2023 Bütçe        | 2023 Harcama Haziran | 2024 Bütçe     | 2025 Tahmin    | 2026 Tahmin    |
|--|-------------------|----------------------|----------------|----------------|----------------|
| <b>Yükseköğretim Kurumları Araştırma Altyapısı Kurulması ve Geliştirilmesi</b> | <b>30.491.000</b> | <b>15.132.722</b>    | <b>672.000</b> | <b>836.000</b> | <b>934.000</b> |
| Bütçe İçi  | 30.491.000        | 15.132.722           | 672.000        | 836.000        | 934.000        |
| Bütçe Dışı   | 0                 | 0                    | 0              | 0              | 0              |
| <b>T O P L A M</b>   | <b>30.491.000</b> | <b>15.132.722</b>    | <b>672.000</b> | <b>836.000</b> | <b>934.000</b> |
| Bütçe İçi  | 30.491.000        | 15.132.722           | 672.000        | 836.000        | 934.000        |
| Bütçe Dışı   | 0                 | 0                    | 0              | 0              | 0              |

### Faaliyetlere İlişkin Açıklamalar:

#### Yükseköğretim Kurumları Araştırma Altyapısı Kurulması ve Geliştirilmesi

Araştırma altyapılarının geliştirilmesi faaliyeti kapsamında üniversitemizin çeşitli alanlarında hizmet veren 40 civarında Araştırma Merkezinin ödenekleri ve ağırlıklı Bilimsel Araştırma Araştırma Projeleri ödenekleri ve DAĞ projesini ödeneklerinden oluşmaktadır. Araştırma altyapılarının geliştirilmesi kapsamında üniversitemiz bünyesinde hazırlanmış olan "Doğu Anadolu Gözlemevi" (DAG) Projesi öncelikle 2011 yılında etüd ertesini yıl 2012 yılında ise esas proje olarak (2011K120230) Kalkınma Bakanlığı'nca kabul edilmiştir. Üniversitemizde araştırma altyapılarının kurulması ve geliştirilmesi ve bilimsel araştırma projelerine altyapı oluşturması doğrultusunda Cumhurbaşkanlığı Strateji ve Bütçe Başkanlığı ve Atatürk Üniversitesi desteğiyle Atatürk Üniversitesi Astrofizik Araştırma ve Uygulama Merkezi (ATASAM, 2012) Müdürlüğü bünyesinde yürütülen DAG Projesi sayesinde, Türkiye'nin en büyük çaplı (4 m) hem görsel (VIS) hem de yakın kırmızı ötesi (NIR, <3 micron) bölgede gözlem yapacak teleskobuyla, astronomi, astrofizik ve uzay bilimleri alanlarında uluslararası düzeyde projelerin ve ortak çalışmaların yürütüleceği büyük bir gözlemevinin altyapıları ve üst yapılarıyla (teleskop, kubbe, gözlemevi – enerji – hizmet binaları gibi) birlikte kurulması devam etmektedir. Uluslararası büyük çaplı projeler sayesinde gökbilim araştırmacılarına ve bilim dünyasına açılması, ülkemizin uluslararası bilim dünyasında adının duyurulmasında büyük katkı sağlayacaktır.



## ATATÜRK ÜNİVERSİTESİ PERFORMANS BİLGİSİ

**Bütçe Yılı:** 2024  
**Program Adı:** YÜKSEKÖĞRETİM

**Alt Program Adı:** ÖN LİSANS EĞİTİMİ, LİSANS EĞİTİMİ VE LİSANSÜSTÜ EĞİTİM  
**Gerekçe ve Açıklamalar**

On Birinci Kalkınma Planı (2019-2023) nın " 2.3.1. Eğitim a. Amaç 547. Tüm bireylerin kapsayıcı ve nitelikli bir eğitime ve hayat boyu öğrenme imkânlarına erişimi sağlanarak düşünme ,algılama ve problem çözme yeteneği gelişmiş, özgüven ve sorumluluk duygusu ile girişimcilik ve yenilikçilik özelliklerine sahip, demokratik değerleri ve milli kültürü özümsemiş, paylaşma ve iletişime açık, sanat ve estetik duyguları güçlü, teknoloji kullanımına yatkın, üretken ve mutlu birey yetiştirmek temel amaçtır." maddesi ve Üniversitemiz 1. Stratejik Amacına (S.A. 2 Öğrenci Merkezli Eğitimin Niteliğini Artırmak) istinaden Yeni Nesil Üniversite Tasarım ve Dönüşüm Projesi kapsamında Üniversitemizin eğitim misyon alanına yönelik olarak sistem tasarımları yapılmış ve "Eğitimde Mükemmeliyet Modeli" geliştirilmiştir. Bu kapsamda süreç analizleri yapılarak yazılım algoritmaları oluşturulmaya başlanmıştır. Eğitimde Mükemmeliyet Modeli Önlisans/lisans, lisansüstü ve açık ve uzaktan eğitim programları için geliştirilmiştir . Bu kapsamda Lisans eğitimi pedagojisinin yenilenmesi sağlanacaktır. Öğretim programlarının yeniden yapılandırılması sağlanacaktır. Yabancı dilin geliştirilmesi sağlanacaktır. Eğitim kalitesinin geliştirilmesi ve yönetilmesi sağlanacaktır. Kampüs hayatının iyileştirilmesi ve geliştirilmesi sağlanacaktır .2023-2024 öğretim yılında 363.045 ön lisans ,168.288 lisans, 10.448 yüksek lisans, 62 sanatta yeterlilik, 2.888 doktora öğrencisi olmak üzere toplam 544.731 öğrencimiz bulunmaktadır.

### Alt Program Hedefi:

Mesleki yeterlilik sahibi ve gelişime açık mezunlar yetiştirilmesi

### Performans Göstergeleri

| Performans Göstergesi                       | Ölçü Birimi | 2022 | 2023 Planlanana | 2023 YS Gerç. Tahmini | 2024 Hedef | 2025 Tahmin | 2026 Tahmin |
|---|-------------|------|-----------------|-----------------------|------------|-------------|-------------|
| 1- Doktora eğitimini tamamlayanların sayısı | Sayı        | 227  | 360             | 360                   | 310        | 320         | 330         |

### Göstergeye İlişkin Açıklama:

**Hesaplama Yöntemi:** -

**Verinin Kaynağı:** Lütfen detay ekranından kaynak ve yayınlama sıklığı bilgilerini giriniz!

**Sorumlu İdare:**

| Performans Göstergesi                       | Ölçü Birimi | 2022 | 2023 Planlanana | 2023 YS Gerç. Tahmini | 2024 Hedef | 2025 Tahmin | 2026 Tahmin |
|---|-------------|------|-----------------|-----------------------|------------|-------------|-------------|
| 2- Eğitim bilimleri kontenjan doluluk oranı | Oran        | 88   | 89              | 89                    | 88         | 88          | 88          |

### Göstergeye İlişkin Açıklama:

**Hesaplama Yöntemi:** -

**Verinin Kaynağı:** Lütfen detay ekranından kaynak ve yayınlama sıklığı bilgilerini giriniz!

**Sorumlu İdare:**





| Performans Göstergesi                         | Ölçü Birimi | 2022 | 2023 Planlanan | 2023 YS Gerç. Tahmini | 2024 Hedef | 2025 Tahmin | 2026 Tahmin |
|---|-------------|------|----------------|-----------------------|------------|-------------|-------------|
| 3- Eğitimin program süresinde bitirilme oranı | Oran        | 94   | 95             | 95                    | 95         | 95          | 95          |

**Göstergeye İlişkin Açıklama:**

**Hesaplama Yöntemi:** -

**Verinin Kaynağı:** Lütfen detay ekranından kaynak ve yayınlama sıklığı bilgilerini giriniz!

**Sorumlu İdare:**

| Performans Göstergesi                    | Ölçü Birimi | 2022 | 2023 Planlanan | 2023 YS Gerç. Tahmini | 2024 Hedef | 2025 Tahmin | 2026 Tahmin |
|--|-------------|------|----------------|-----------------------|------------|-------------|-------------|
| 4- Fen bilimleri kontenjan doluluk oranı | Oran        | 87   | 89             | 89                    | 89         | 89          | 89          |

**Göstergeye İlişkin Açıklama:**

**Hesaplama Yöntemi:** -

**Verinin Kaynağı:** Lütfen detay ekranından kaynak ve yayınlama sıklığı bilgilerini giriniz!

**Sorumlu İdare:**

| Performans Göstergesi                                     | Ölçü Birimi | 2022    | 2023 Planlanan | 2023 YS Gerç. Tahmini | 2024 Hedef | 2025 Tahmin | 2026 Tahmin |
|---|-------------|---------|----------------|-----------------------|------------|-------------|-------------|
| 5- Kütüphanede bulunan basılı ve elektronik kaynak sayısı | Sayı        | 441.000 | 448.323        | 448.000               | 450.646    | 453.469     | 459.700     |

**Göstergeye İlişkin Açıklama:**

**Hesaplama Yöntemi:** -

**Verinin Kaynağı:** Lütfen detay ekranından kaynak ve yayınlama sıklığı bilgilerini giriniz!

**Sorumlu İdare:**

| Performans Göstergesi  | Ölçü Birimi | 2022 | 2023 Planlanan | 2023 YS Gerç. Tahmini | 2024 Hedef | 2025 Tahmin | 2026 Tahmin |
|--|-------------|------|----------------|-----------------------|------------|-------------|-------------|
| 6- Kütüphanede bulunan öğrenci başına düşen basılı ve elektronik kaynak sayısı | Sayı        | 5,8  | 5,63           | 5,63                  | 5,66       | 5,69        | 5,74        |

**Göstergeye İlişkin Açıklama:**

**Hesaplama Yöntemi:** -

**Verinin Kaynağı:** Lütfen detay ekranından kaynak ve yayınlama sıklığı bilgilerini giriniz!

**Sorumlu İdare:**



| Performans Göstergesi                  | Ölçü Birimi | 2022   | 2023 Planlanan | 2023 YS Gerç. Tahmini | 2024 Hedef | 2025 Tahmin | 2026 Tahmin |
|--|-------------|--------|----------------|-----------------------|------------|-------------|-------------|
| 7- Kütüphaneden yararlanan kişi sayısı | Sayı        | 76.000 | 79.650         | 79.000                | 79.720     | 79.800      | 80.100      |

**Göstergeye İlişkin Açıklama:**

**Hesaplama Yöntemi:** -

**Verinin Kaynağı:** Lütfen detay ekranından kaynak ve yayınlama sıklığı bilgilerini giriniz!

**Sorumlu İdare:**

| Performans Göstergesi                                      | Ölçü Birimi | 2022 | 2023 Planlanan | 2023 YS Gerç. Tahmini | 2024 Hedef | 2025 Tahmin | 2026 Tahmin |
|--|-------------|------|----------------|-----------------------|------------|-------------|-------------|
| 8- Lisansüstü öğrencilerin toplam öğrenciler içindeki payı | Oran        | 2    | 3              | 3                     | 2,8        | 2,9         | 3           |

**Göstergeye İlişkin Açıklama:**

**Hesaplama Yöntemi:** -

**Verinin Kaynağı:** Lütfen detay ekranından kaynak ve yayınlama sıklığı bilgilerini giriniz!

**Sorumlu İdare:**

| Performans Göstergesi                | Ölçü Birimi | 2022 | 2023 Planlanan | 2023 YS Gerç. Tahmini | 2024 Hedef | 2025 Tahmin | 2026 Tahmin |
|--------------------------------------|-------------|------|----------------|-----------------------|------------|-------------|-------------|
| 9- Öğrenci başına düşen eğitim alanı | Metrekare   | 1,45 | 1,63           | 1,63                  | 1,66       | 1,66        | 1,69        |

**Göstergeye İlişkin Açıklama:**

**Hesaplama Yöntemi:** -

**Verinin Kaynağı:** Lütfen detay ekranından kaynak ve yayınlama sıklığı bilgilerini giriniz!

**Sorumlu İdare:**

| Performans Göstergesi                | Ölçü Birimi | 2022  | 2023 Planlanan | 2023 YS Gerç. Tahmini | 2024 Hedef | 2025 Tahmin | 2026 Tahmin |
|--------------------------------------|-------------|-------|----------------|-----------------------|------------|-------------|-------------|
| 10- Öğrenci başına düşen kapalı alan | Metrekare   | 10,59 | 12,22          | 12,2                  | 12,46      | 12,46       | 12,69       |

**Göstergeye İlişkin Açıklama:**

**Hesaplama Yöntemi:** -

**Verinin Kaynağı:** Lütfen detay ekranından kaynak ve yayınlama sıklığı bilgilerini giriniz!

**Sorumlu İdare:**



| Performans Göstergesi   | Ölçü Birimi | 2022 | 2023 Planlanan | 2023 YS Gerç. Tahmini | 2024 Hedef | 2025 Tahmin | 2026 Tahmin |
|---|-------------|------|----------------|-----------------------|------------|-------------|-------------|
| 11- Öğrenci değişim programlarından yararlanan öğrencilerin oranı | Oran        | 2    | 1,5            | 1,5                   | 0,6        | 0,7         | 0,8         |

**Göstergeye İlişkin Açıklama:**

**Hesaplama Yöntemi:** -

**Verinin Kaynağı:** Lütfen detay ekranından kaynak ve yayınlama sıklığı bilgilerini giriniz!

**Sorumlu İdare:**

| Performans Göstergesi                         | Ölçü Birimi | 2022 | 2023 Planlanan | 2023 YS Gerç. Tahmini | 2024 Hedef | 2025 Tahmin | 2026 Tahmin |
|---|-------------|------|----------------|-----------------------|------------|-------------|-------------|
| 12- Öğretim üyesi başına düşen öğrenci sayısı | Sayı        | 158  | 154            | 154                   | 158        | 157         | 156         |

**Göstergeye İlişkin Açıklama:**

**Hesaplama Yöntemi:** -

**Verinin Kaynağı:** Lütfen detay ekranından kaynak ve yayınlama sıklığı bilgilerini giriniz!

**Sorumlu İdare:**

| Performans Göstergesi                        | Ölçü Birimi | 2022 | 2023 Planlanan | 2023 YS Gerç. Tahmini | 2024 Hedef | 2025 Tahmin | 2026 Tahmin |
|--|-------------|------|----------------|-----------------------|------------|-------------|-------------|
| 13- Sağlık bilimleri kontenjan doluluk oranı | Oran        | 88,5 | 89             | 89                    | 88         | 88          | 88          |

**Göstergeye İlişkin Açıklama:**

**Hesaplama Yöntemi:** -

**Verinin Kaynağı:** Lütfen detay ekranından kaynak ve yayınlama sıklığı bilgilerini giriniz!

**Sorumlu İdare:**

| Performans Göstergesi                       | Ölçü Birimi | 2022 | 2023 Planlanan | 2023 YS Gerç. Tahmini | 2024 Hedef | 2025 Tahmin | 2026 Tahmin |
|---|-------------|------|----------------|-----------------------|------------|-------------|-------------|
| 14- Sosyal bilimler kontenjan doluluk oranı | Oran        | 85   | 85             | 85                    | 89         | 89          | 89          |

**Göstergeye İlişkin Açıklama:**

**Hesaplama Yöntemi:** -

**Verinin Kaynağı:** Lütfen detay ekranından kaynak ve yayınlama sıklığı bilgilerini giriniz!

**Sorumlu İdare:**



| Performans Göstergesi  | Ölçü Birimi | 2022 | 2023 Planlanan | 2023 YS Gerç. Tahmini | 2024 Hedef | 2025 Tahmin | 2026 Tahmin |
|--|-------------|------|----------------|-----------------------|------------|-------------|-------------|
| 15- Teknokent veya Teknoloji Transfer Ofisi (TTO) projelerine katılan öğrenci sayısı | Sayı        | 0    | 130            | 130                   | 140        | 150         | 160         |

**Göstergeye İlişkin Açıklama:**

**Hesaplama Yöntemi:** -

**Verinin Kaynağı:** Lütfen detay ekranından kaynak ve yayınlama sıklığı bilgilerini giriniz!

**Sorumlu İdare:**

| Performans Göstergesi  | Ölçü Birimi | 2022 | 2023 Planlanan | 2023 YS Gerç. Tahmini | 2024 Hedef | 2025 Tahmin | 2026 Tahmin |
|--|-------------|------|----------------|-----------------------|------------|-------------|-------------|
| 16- Uluslararası kuruluşlarla ortak uygulanan eğitim programı sayısı | Sayı        | 1    | 6              | 6                     | 0          | 0           | 0           |

**Göstergeye İlişkin Açıklama:**

**Hesaplama Yöntemi:** -

**Verinin Kaynağı:** Lütfen detay ekranından kaynak ve yayınlama sıklığı bilgilerini giriniz!

**Sorumlu İdare:**

| Performans Göstergesi                         | Ölçü Birimi | 2022 | 2023 Planlanan | 2023 YS Gerç. Tahmini | 2024 Hedef | 2025 Tahmin | 2026 Tahmin |
|---|-------------|------|----------------|-----------------------|------------|-------------|-------------|
| 17- Yabancı dilde eğitim veren program sayısı | Sayı        | 6    | 7              | 7                     | 6          | 7           | 7           |

**Göstergeye İlişkin Açıklama:**

**Hesaplama Yöntemi:** -

**Verinin Kaynağı:** Lütfen detay ekranından kaynak ve yayınlama sıklığı bilgilerini giriniz!

**Sorumlu İdare:**

| Performans Göstergesi                  | Ölçü Birimi | 2022 | 2023 Planlanan | 2023 YS Gerç. Tahmini | 2024 Hedef | 2025 Tahmin | 2026 Tahmin |
|--|-------------|------|----------------|-----------------------|------------|-------------|-------------|
| 18- Yabancı uyruklu akademisyen sayısı | Sayı        | 21   | 31             | 31                    | 32         | 33          | 35          |

**Göstergeye İlişkin Açıklama:**

**Hesaplama Yöntemi:** -

**Verinin Kaynağı:** Lütfen detay ekranından kaynak ve yayınlama sıklığı bilgilerini giriniz!

**Sorumlu İdare:**



| Performans Göstergesi              | Ölçü Birimi | 2022  | 2023 Planlanan | 2023 YS Gerç. Tahmini | 2024 Hedef | 2025 Tahmin | 2026 Tahmin |
|------------------------------------|-------------|-------|----------------|-----------------------|------------|-------------|-------------|
| 19- Yabancı uyruklu öğrenci sayısı | Sayı        | 6.435 | 7.000          | 7.000                 | 10.000     | 11.000      | 12.000      |

**Göstergeye İlişkin Açıklama:**

**Hesaplama Yöntemi:** -

**Verinin Kaynağı:** Lütfen detay ekranından kaynak ve yayınlama sıklığı bilgilerini giriniz!

**Sorumlu İdare:**

| Performans Göstergesi  | Ölçü Birimi | 2022 | 2023 Planlanan | 2023 YS Gerç. Tahmini | 2024 Hedef | 2025 Tahmin | 2026 Tahmin |
|--|-------------|------|----------------|-----------------------|------------|-------------|-------------|
| 20- Yan dal ve çift ana dal programından mezun olanların toplam mezun sayısına oranı | Oran        | 0,01 | 0,01           | 0,01                  | 0,01       | 0,01        | 0,01        |

**Göstergeye İlişkin Açıklama:**

**Hesaplama Yöntemi:** -

**Verinin Kaynağı:** Lütfen detay ekranından kaynak ve yayınlama sıklığı bilgilerini giriniz!

**Sorumlu İdare:**

**Alt Program Kapsamında Yürütülecek Faaliyet Maliyetleri**

| Faaliyetler   | 2023 Bütçe  | 2023 Harcama Haziran | 2024 Bütçe  | 2025 Tahmin | 2026 Tahmin |
|---|-------------|----------------------|-------------|-------------|-------------|
| <b>Doktora Öğrencilerine Yönelik Burs Hizmetleri</b>  | 0           | 1.357.295            | 0           | 0           | 0           |
| Bütçe İçi   | 0           | 1.357.295            | 0           | 0           | 0           |
| Bütçe Dışı  | 0           | 0                    | 0           | 0           | 0           |
| <b>Doktora ve Tıpta Uzmanlık Eğitimi</b>  | 170.701.000 | 55.125.194           | 423.685.000 | 521.581.000 | 600.859.000 |
| Bütçe İçi   | 170.701.000 | 55.125.194           | 423.685.000 | 521.581.000 | 600.859.000 |
| Bütçe Dışı  | 0           | 0                    | 0           | 0           | 0           |
| <b>Fen ve Mühendislik Bilimleri Öğrencilerinin Uygulamalı Eğitimi</b>                                       | 0           | 0                    | 0           | 0           | 0           |
| Bütçe İçi   | 0           | 0                    | 0           | 0           | 0           |
| Bütçe Dışı  | 0           | 0                    | 0           | 0           | 0           |
| <b>Lisans Öğrencilerine Yönelik Burs Hizmetleri</b>   | 0           | 499.250              | 0           | 0           | 0           |
| Bütçe İçi   | 0           | 499.250              | 0           | 0           | 0           |
| Bütçe Dışı  | 0           | 0                    | 0           | 0           | 0           |
| <b>Yükseköğretim Kurumları Açıköğretim</b>  | 440.295.000 | 189.362.572          | 462.309.750 | 600.000.000 | 800.000.000 |
| Bütçe İçi   | 0           | 0                    | 0           | 0           | 0           |
| Bütçe Dışı  | 440.295.000 | 189.362.572          | 462.309.750 | 600.000.000 | 800.000.000 |
| <b>Yükseköğretim Kurumları Bilgi ve Kültürel Kaynaklar ile Sportif Altyapının Geliştirilmesi Hizmetleri</b> | 14.392.000  | 4.739.499            | 30.969.000  | 38.402.000  | 43.825.000  |
| Bütçe İçi   | 14.392.000  | 4.739.499            | 30.969.000  | 38.402.000  | 43.825.000  |
| Bütçe Dışı  | 0           | 0                    | 0           | 0           | 0           |



|   |                      |                      |                      |                      |                      |
|---|----------------------|----------------------|----------------------|----------------------|----------------------|
| <b>Yükseköğretim Kurumları Birinci Öğretim</b>      | <b>1.740.557.000</b> | <b>1.061.014.638</b> | <b>4.261.280.000</b> | <b>5.286.981.000</b> | <b>6.072.617.000</b> |
| Bütçe İçi   | 1.740.557.000        | 1.061.014.638        | 4.261.280.000        | 5.286.981.000        | 6.072.617.000        |
| Bütçe Dışı  | 0                    | 0                    | 0                    | 0                    | 0                    |
| <b>Yükseköğretim Kurumları İkinci Öğretim</b>       | <b>12.977.000</b>    | <b>3.733.054</b>     | <b>16.200.000</b>    | <b>20.700.000</b>    | <b>23.400.000</b>    |
| Bütçe İçi   | 12.977.000           | 3.733.054            | 16.200.000           | 20.700.000           | 23.400.000           |
| Bütçe Dışı  | 0                    | 0                    | 0                    | 0                    | 0                    |
| <b>Yükseköğretim Kurumları Tezsiz Yüksek Lisans</b> | <b>327.000</b>       | <b>314.032</b>       | <b>700.000</b>       | <b>1.400.000</b>     | <b>2.100.000</b>     |
| Bütçe İçi   | 327.000              | 314.032              | 700.000              | 1.400.000            | 2.100.000            |
| Bütçe Dışı  | 0                    | 0                    | 0                    | 0                    | 0                    |
| <b>Yükseköğretim Kurumları Uzaktan Eğitim</b>       | <b>6.767.000</b>     | <b>5.461.965</b>     | <b>17.000.000</b>    | <b>22.000.000</b>    | <b>25.000.000</b>    |
| Bütçe İçi   | 6.767.000            | 5.461.965            | 17.000.000           | 22.000.000           | 25.000.000           |
| Bütçe Dışı  | 0                    | 0                    | 0                    | 0                    | 0                    |
| <b>Yükseköğretim Kurumları Yaz Okulları</b>         | <b>1.400.000</b>     | <b>0</b>             | <b>2.500.000</b>     | <b>4.000.000</b>     | <b>5.000.000</b>     |
| Bütçe İçi   | 1.400.000            | 0                    | 2.500.000            | 4.000.000            | 5.000.000            |
| Bütçe Dışı  | 0                    | 0                    | 0                    | 0                    | 0                    |
| <b>T O P L A M</b>                                  | <b>2.387.416.000</b> | <b>1.321.607.499</b> | <b>5.214.643.750</b> | <b>6.495.064.000</b> | <b>7.572.801.000</b> |
| Bütçe İçi   | 1.947.121.000        | 1.132.244.927        | 4.752.334.000        | 5.895.064.000        | 6.772.801.000        |
| Bütçe Dışı  | 440.295.000          | 189.362.572          | 462.309.750          | 600.000.000          | 800.000.000          |

## Faaliyetlere İlişkin Açıklamalar:

### Doktora Öğrencilerine Yönelik Burs Hizmetleri

#### Doktora ve Tıpta Uzmanlık Eğitimi

2547 sayılı Yükseköğretim Kanunu 50 maddesine istinaden Lisans düzeyinde öğrenim gördükten sonra, yükseköğretim kurumlarında yüksek lisans, veteriner hekimlikte uzmanlık, doktora ya da tıpta uzmanlık öğrenimi yapmak isteyenler için üniversitemizde 8 adet Enstitü bulunmaktadır. Bu Enstitülerin giderleri bu faaliyet altında izlenecektir.

#### Fen ve Mühendislik Bilimleri Öğrencilerinin Uygulamalı Eğitimi

#### Lisans Öğrencilerine Yönelik Burs Hizmetleri

#### Yükseköğretim Kurumları Açıköğretim

Günümüzde bilgi teknolojilerindeki ilerlemeler toplumların sosyal, kültürel ve iktisadi hayatlarını yeniden şekillendiren bir parametredir. Teknoloji eğitim-öğretim sistemlerinde de önemli değişikliklere yol açmış ve gün geçtikçe teknolojiye olan ihtiyaç artmıştır. Türkiye'nin en köklü üniversitelerinden biri olan Atatürk Üniversitesi bünyesindeki Açık ve Uzaktan Öğretim Fakültesi olarak, öğrencilerimize inovasyona dayalı ve dijital öğrenme ortamı sunmak en önemli hedeflerimizden, Üniversitemizin "Hayatın hizmetinde, hep ileriye" vizyon ve misyonu çerçevesinde özellikle sınavsız ikinci üniversite yoluyla, öğrenmeye açık olan herkese hayat boyu öğrenme fırsatını sunmak ise en önemli misyonlarımızdandır.

Fakültemiz 2022-2023 Eğitim-Öğretim Yılı itibarıyla yüz binlerce öğrenciye 30 Önlisans, 13 Lisans ve 4 Lisans Tamamlama Programı ile hizmet vermektedir. Öğrencilerimiz sürekli geliştirilip güncellenen çeşitlendirilmiş ders materyallerine diledikleri zaman ve diledikleri ortamda online olarak ulaşabilmektedirler. Alanında uzman



akademisyenler tarafından hazırlanan ders dokümanlarının çevrimiçi olması bilgilerin kolay ulaşılabilirliğini, etkileşimli olması ise kalıcı olmasını sağlamaktadır.

## **Yükseköğretim Kurumları Bilgi ve Kültürel Kaynaklar ile Sportif Altyapının Geliştirilmesi Hizmetleri**

Yükseköğretim Kurumlarının İdari Teşkilatı ve Görevleri, Yükseköğretim Üst Kuruluşları ile Yükseköğretim Kurumlarının İdari Teşkilatı Hakkında 07.10.1983 tarih ve 124 sayılı Kanun Hükmünde Kararnamenin yedinci bölümüne istinaden kurulan Kütüphane ve Dokümantasyon Daire Başkanlığının amacı üniversitemizin eğitim, öğretim ve araştırma faaliyetlerinin desteklenmesine yönelik, çağdaş ve evrensel boyutta kütüphane hizmeti vermek, okuyucularının her türlü bilgi ihtiyaçlarını karşılayan, personel, kaynak, teknolojik altyapı ve hizmetleriyle saygın ve örnek bir üniversite kütüphanesi olmaktır.

## **Yükseköğretim Kurumları Birinci Öğretim**

2547 Sayılı Yükseköğretim Kanununun 43 maddesine göre üniversitemizde 23 Fakülte 13 Meslek Yüksekokulu ve 2 Yüksekokulda toplam 59.639 öğrenci ile örgün öğretim faaliyeti yürütülmektedir. Bu kapsamda yürütülecek faaliyetlerde kullanılmak üzere yapılan giderler bu faaliyetin altında yapılmaktadır.

## **Yükseköğretim Kurumları İkinci Öğretim**

3843 Sayılı Yükseköğretim Kurumlarında İkili Öğretim Yapılmasını Düzenleye Kanuna göre üniversitemizde 10 birimde toplam 9.301 öğrenci ile eğitim öğretim faaliyeti devam etmektedir. Bu kapsamda yürütülen faaliyetlerin giderleri bu programdan ödenecektir.

## **Yükseköğretim Kurumları Tezsiz Yüksek Lisans**

2547 Sayılı Yükseköğretim Kanununun 50. Maddesine istinaden Üniversitemizde Sosyal Bilimler Enstitüsü ve Eğitim Bilimleri Enstitüsünde tezsiz yüksek lisans faaliyetleri devam etmektedir. Bu kapsamda yürütülecek -faaliyetlere ilişkin elde edilen gelirlere göre yapılacak giderler bu fasıldan karşılanacaktır.

## **Yükseköğretim Kurumları Uzaktan Eğitim**

YÖK tarafından yayımlanan Yükseköğretim Kurumlarında Uzaktan Eğitime İlişkin Usul ve Esaslar doğrultusunda Atatürk Üniversitesi Açık ve Uzaktan Eğitim Fakültesi tarafından Hemşirelik Lisans Tamamlama (HELİTAM) İlahiyat Lisans Tamamlama (İLİTAM) ve Güvenlik ve Adli Bilimler Tezsiz Yüksek Lisans(GAB) gibi çeşitli programlarda toplam 2.935 öğrenciyle eğitim öğretim faaliyetleri devam etmektedir. Bu kapsamda yürütülecek eğitim faaliyetlerinin giderleri bu programdan karşılanacaktır.

## **Yükseköğretim Kurumları Yaz Okulları**

YÖK tarafından yayımlanan Yükseköğretim Kurumlarında Yürütülen Yaz Okulları Programları Uygulama Esas Ve Usulleri doğrultusunda Üniversitemizin çeşitli birimlerinde yaz okulu faaliyetleri sürdürülmektedir. Bu kapsamda elde edilen gelirlere faaliyetin gerçekleşmesine göre ilgili birime konulacak ödenekler ile yapılacak giderler bu fasılda takip edilecektir.





**Alt Program Adı:** ÖĞRETİM ELEMANLARINA SAĞLANAN BURS VE DESTEKLER  
**Gereke ve Açıklamalar**

Üniversitemiz 1 nolu Stratejik Amacına (Kurumsal Yapının Gelişimini ve Sürdürülebilirliğini Sağlamak) istinaden Akademik Personelinin gelişimini sağlamak amacıyla gerek yurt içi gerekse yurt dışı akademik kongre, seminer vb etkinliklere katılmalarını desteklemekte, personelin akademik gelişimini desteklemek için her türlü destek verilmektedir. Atatürk Üniversitesi öğretim üyelerin uluslararası alanda daha etkin görev alabilmeleri ve yabancı dil yetkinliklerinin geliştirilmesi amacıyla, çeşitli işbirliği projeleri gerçekleştirilmektedir. Bir taraftan araştırma faaliyetleri kapsamında ulusal veya uluslararası toplantılara öğretim üyelerinin katılımları verilen desteklerle teşvik edilirken, diğer taraftan uygulama ve araştırma merkezleri aracılığıyla topluma hizmet sunulmaktadır

**Alt Program Hedefi:**

Alanında yetkin, araştırmacı, bilgi üreten ve aktaran akademisyenler yetiştirilmesi

**Performans Göstergeleri**

| Performans Göstergesi  | Ölçü Birimi | 2022 | 2023 Planlanan | 2023 YS Gerç. Tahmini | 2024 Hedef | 2025 Tahmin | 2026 Tahmin |
|--|-------------|------|----------------|-----------------------|------------|-------------|-------------|
| 1- SCI, SCI-Expanded, SSCI ve AHCI kapsamındaki dergilerde öğretim elemanı başına düşen yayın sayısı | Sayı        | 1,19 | 0,6            | 0,6                   | 0,79       | 1,01        | 1,3         |

**Göstergeye İlişkin Açıklama:**

**Hesaplama Yöntemi:** -

**Verinin Kaynağı:** Lütfen detay ekranından kaynak ve yayınlama sıklığı bilgilerini giriniz!

**Sorumlu İdare:**

| Performans Göstergesi   | Ölçü Birimi | 2022 | 2023 Planlanan | 2023 YS Gerç. Tahmini | 2024 Hedef | 2025 Tahmin | 2026 Tahmin |
|---|-------------|------|----------------|-----------------------|------------|-------------|-------------|
| 2- Yükseköğretim Kurulu tarafından belirlenecek öncelikli alanlarda sağlanan burslardan yararlanan doktora öğrenci sayısı | Sayı        | 147  | 180            | 180                   | 90         | 80          | 70          |

**Göstergeye İlişkin Açıklama:**

**Hesaplama Yöntemi:** -

**Verinin Kaynağı:** Lütfen detay ekranından kaynak ve yayınlama sıklığı bilgilerini giriniz!

**Sorumlu İdare:**



| Performans Göstergesi   | Ölçü Birimi | 2022 | 2023 Planlanan | 2023 YS Gerç. Tahmini | 2024 Hedef | 2025 Tahmin | 2026 Tahmin |
|---|-------------|------|----------------|-----------------------|------------|-------------|-------------|
| 3- Yükseköğretim Kurulu tarafından sağlanan araştırma desteklerinden yararlananların sayısı | Sayı        | 78   | 65             | 65                    | 75         | 80          | 85          |

**Göstergeye İlişkin Açıklama:**

**Hesaplama Yöntemi:** -

**Verinin Kaynağı:** Lütfen detay ekranından kaynak ve yayınlama sıklığı bilgilerini giriniz!

**Sorumlu İdare:**

| Performans Göstergesi   | Ölçü Birimi | 2022 | 2023 Planlanan | 2023 YS Gerç. Tahmini | 2024 Hedef | 2025 Tahmin | 2026 Tahmin |
|---|-------------|------|----------------|-----------------------|------------|-------------|-------------|
| 4- Yükseköğretim Kurulu, Türkiye Bilimler Akademisi ve TÜBİTAK bilim, teşvik ve sanat ödülleri sayısı | Sayı        | 0    | 2              | 2                     | 3          | 4           | 5           |

**Göstergeye İlişkin Açıklama:**

**Hesaplama Yöntemi:** -

**Verinin Kaynağı:** Lütfen detay ekranından kaynak ve yayınlama sıklığı bilgilerini giriniz!

**Sorumlu İdare:**

**Alt Program Kapsamında Yürütülecek Faaliyet Maliyetleri**

| Faaliyetler  | 2023 Bütçe | 2023 Harcama Haziran | 2024 Bütçe | 2025 Tahmin | 2026 Tahmin |
|--|------------|----------------------|------------|-------------|-------------|
| <b>Öğretim Üyesi Yetiştirme Programı ve Yurtdışı Destek Hizmetleri</b> | 0          | 7.213                | 0          | 0           | 0           |
| Bütçe İçi  | 0          | 7.213                | 0          | 0           | 0           |
| Bütçe Dışı   | 0          | 0                    | 0          | 0           | 0           |
| <b>T O P L A M</b>   | 0          | 7.213                | 0          | 0           | 0           |
| Bütçe İçi  | 0          | 7.213                | 0          | 0           | 0           |
| Bütçe Dışı   | 0          | 0                    | 0          | 0           | 0           |

**Faaliyetlere İlişkin Açıklamalar:**

**Öğretim Üyesi Yetiştirme Programı ve Yurtdışı Destek Hizmetleri**



**Alt Program Adı:** YÜKSEKÖĞRETİMDE ÖĞRENCİ YAŞAMI  
**Gereke ve Açıklamalar**

Üniversitemiz 2nolu Stratejik Amacına ( Öğrenci Merkezli Eğitimin Niteliğini Artırmak) istinaden Gerçekleştirilen tüm hizmet alanlarında "hayatın hizmetinde, hep ileriye" sloganını şiar edinerek üniversitemizin yeni ve çağdaş tüm bilgi teknolojilerini tüm öğrencilerimizin kullanımına sunarak spor, kültür, beslenme, vb. alanlarda hizmet kalitesini artıran üniversitemizin tercih edilebilirliğini en üst düzeye çıkarmak amaçlanmaktadır. Tüm öğrencilerimize sosyal sorumluluk bilincini geliştirerek, ders dışı zamanlarını en iyi şekilde değerlendirmeleri, yeni ilgi alanları kazanmaları için imkan sağlanması, öğrencilerimizin sosyal durumlarının iyileştirilmesi, düzenli ve sağlıklı beslenmelerinin temini, yeteneklerinin ve kişiliklerinin gelişmesine imkan verecek hizmetlerin sunulması, ruhsal ve bedensel sağlıklarını geliştirecek faaliyetlerle, düzenli ve disiplinli çalışmalarla birlikte eğlenme ve dinlenme imkanları sağlanarak, ülkemiz ve şehrimiz için kamu yararı gözetilen öncü üniversiteden öncü bireyler yetişmesini sağlamayı görev edinmiştir.

**Alt Program Hedefi:**

Yükseköğretim öğrencilerine sunulan beslenme ve barınma hizmetlerinin kalitesinin artırılması; öğrencilerin kişisel ve sosyal gelişimi desteklenerek yaşam kalitesinin yükseltilmesi

**Performans Göstergeleri**

| Performans Göstergesi                               | Ölçü Birimi | 2021 | 2023 Planlan | 2023 YS Gerç. Tahmini | 2024 Hedef | 2025 Tahmin | 2026 Tahmin |
|---|-------------|------|--------------|-----------------------|------------|-------------|-------------|
| 1- Barınma hizmetlerinden yararlanan öğrenci sayısı | Sayı        | 0    | 0            | 0                     | 0          | 0           | 0           |

**Göstergeye İlişkin Açıklama:**

**Hesaplama Yöntemi:** -

**Verinin Kaynağı:** Lütfen detay ekranından kaynak ve yayınlama sıklığı bilgilerini giriniz!

**Sorumlu İdare:**

| Performans Göstergesi                                | Ölçü Birimi | 2022    | 2023 Planlan | 2023 YS Gerç. Tahmini | 2024 Hedef | 2025 Tahmin | 2026 Tahmin |
|--|-------------|---------|--------------|-----------------------|------------|-------------|-------------|
| 2- Beslenme hizmetlerinden yararlanan öğrenci sayısı | Sayı        | 279.007 | 1.100.000    | 1.100.000             | 1.200.000  | 1.300.000   | 1.350.000   |

**Göstergeye İlişkin Açıklama:**

**Hesaplama Yöntemi:** -

**Verinin Kaynağı:** Lütfen detay ekranından kaynak ve yayınlama sıklığı bilgilerini giriniz!

**Sorumlu İdare:**

| Performans Göstergesi                       | Ölçü Birimi | 2022 | 2023 Planlan | 2023 YS Gerç. Tahmini | 2024 Hedef | 2025 Tahmin | 2026 Tahmin |
|---|-------------|------|--------------|-----------------------|------------|-------------|-------------|
| 3- Öğrenci başına düşen sosyal donatı alanı | Metrekare   | 1    | 0,95         | 0,95                  | 0,9        | 0,85        | 0,83        |

**Göstergeye İlişkin Açıklama:**

**Hesaplama Yöntemi:** -

**Verinin Kaynağı:** Lütfen detay ekranından kaynak ve yayınlama sıklığı bilgilerini giriniz!

**Sorumlu İdare:**



| Performans Göstergesi               | Ölçü Birimi | 2022 | 2023 Planlanan | 2023 YS Gerç. Tahmini | 2024 Hedef | 2025 Tahmin | 2026 Tahmin |
|-------------------------------------|-------------|------|----------------|-----------------------|------------|-------------|-------------|
| 4- Öğrenci kulüp ve topluluk sayısı | Sayı        | 154  | 170            | 170                   | 175        | 180         | 184         |

**Göstergeye İlişkin Açıklama:**

**Hesaplama Yöntemi:** -

**Verinin Kaynağı:** Lütfen detay ekranından kaynak ve yayınlama sıklığı bilgilerini giriniz!

**Sorumlu İdare:**

| Performans Göstergesi                          | Ölçü Birimi | 2022 | 2023 Planlanan | 2023 YS Gerç. Tahmini | 2024 Hedef | 2025 Tahmin | 2026 Tahmin |
|--|-------------|------|----------------|-----------------------|------------|-------------|-------------|
| 5- Sosyal, kültürel ve sportif faaliyet sayısı | Sayı        | 270  | 145            | 145                   | 150        | 160         | 170         |

**Göstergeye İlişkin Açıklama:**

**Hesaplama Yöntemi:** -

**Verinin Kaynağı:** Lütfen detay ekranından kaynak ve yayınlama sıklığı bilgilerini giriniz!

**Sorumlu İdare:**

| Performans Göstergesi                               | Ölçü Birimi | 2022 | 2023 Planlanan | 2023 YS Gerç. Tahmini | 2024 Hedef | 2025 Tahmin | 2026 Tahmin |
|---|-------------|------|----------------|-----------------------|------------|-------------|-------------|
| 6- Yükseköğretimde öğrenci başına barınma harcaması | TL          | 0    | 0              | 0                     | 0          | 0           | 0           |

**Göstergeye İlişkin Açıklama:**

**Hesaplama Yöntemi:** -

**Verinin Kaynağı:** Lütfen detay ekranından kaynak ve yayınlama sıklığı bilgilerini giriniz!

**Sorumlu İdare:**

| Performans Göstergesi                                | Ölçü Birimi | 2022 | 2023 Planlanan | 2023 YS Gerç. Tahmini | 2024 Hedef | 2025 Tahmin | 2026 Tahmin |
|--|-------------|------|----------------|-----------------------|------------|-------------|-------------|
| 7- Yükseköğretimde öğrenci başına beslenme harcaması | TL          | 66   | 35             | 35                    | 50         | 60          | 75          |

**Göstergeye İlişkin Açıklama:**

**Hesaplama Yöntemi:** -

**Verinin Kaynağı:** Lütfen detay ekranından kaynak ve yayınlama sıklığı bilgilerini giriniz!

**Sorumlu İdare:**



| Performans Göstergesi                                  | Ölçü Birimi | 2022 | 2023 Planlanan | 2023 YS Gerç. Tahmini | 2024 Hedef | 2025 Tahmin | 2026 Tahmin |
|--|-------------|------|----------------|-----------------------|------------|-------------|-------------|
| 8- Yükseköğretimde öğrenci yaşamından memnuniyet oranı | Oran        | 90   | 90             | 90                    | 90         | 90          | 90          |

**Göstergeye İlişkin Açıklama:**

**Hesaplama Yöntemi:** -

**Verinin Kaynağı:** Lütfen detay ekranından kaynak ve yayınlama sıklığı bilgilerini giriniz!

**Sorumlu İdare:**

| Performans Göstergesi  | Ölçü Birimi | 0 | 2023 Planlanan | 2023 YS Gerç. Tahmini | 2024 Hedef | 2025 Tahmin | 2026 Tahmin |
|--|-------------|---|----------------|-----------------------|------------|-------------|-------------|
| 9- Yükseköğretimde öğrencilere sunulan sağlık hizmetinden yararlanan öğrenci sayısının toplam öğrenci sayısına oranı | Oran        | 0 | 0              | 0                     | 0          | 0           | 0           |

**Göstergeye İlişkin Açıklama:**

**Hesaplama Yöntemi:** -

**Verinin Kaynağı:** Lütfen detay ekranından kaynak ve yayınlama sıklığı bilgilerini giriniz!

**Sorumlu İdare:**

**Alt Program Kapsamında Yürütülecek Faaliyet Maliyetleri**

| Faaliyetler   | 2023 Bütçe        | 2023 Harcama Haziran | 2024 Bütçe         | 2025 Tahmin        | 2026 Tahmin        |
|---|-------------------|----------------------|--------------------|--------------------|--------------------|
| <b>Yükseköğretimde Beslenme Hizmetleri</b>                      | <b>20.984.000</b> | <b>8.245.365</b>     | <b>86.178.000</b>  | <b>106.083.000</b> | <b>120.278.000</b> |
| Bütçe İçi   | 20.984.000        | 8.245.365            | 86.178.000         | 106.083.000        | 120.278.000        |
| Bütçe Dışı  | 0                 | 0                    | 0                  | 0                  | 0                  |
| <b>Yükseköğretimde Kültür ve Spor Hizmetleri</b>                | <b>2.464.000</b>  | <b>241.980</b>       | <b>4.322.000</b>   | <b>5.319.000</b>   | <b>6.033.000</b>   |
| Bütçe İçi   | 2.464.000         | 241.980              | 4.322.000          | 5.319.000          | 6.033.000          |
| Bütçe Dışı  | 0                 | 0                    | 0                  | 0                  | 0                  |
| <b>Yükseköğretimde Öğrenci Yaşamına İlişkin Diğer Hizmetler</b> | <b>34.453.000</b> | <b>2.789.063</b>     | <b>71.990.000</b>  | <b>94.826.000</b>  | <b>109.821.000</b> |
| Bütçe İçi   | 34.453.000        | 2.789.063            | 71.990.000         | 94.826.000         | 109.821.000        |
| Bütçe Dışı  | 0                 | 0                    | 0                  | 0                  | 0                  |
| <b>Yükseköğretimde Sağlık Hizmetleri</b>                        | <b>188.000</b>    | <b>0</b>             | <b>331.000</b>     | <b>408.000</b>     | <b>462.000</b>     |
| Bütçe İçi   | 188.000           | 0                    | 331.000            | 408.000            | 462.000            |
| Bütçe Dışı  | 0                 | 0                    | 0                  | 0                  | 0                  |
| <b>T O P L A M</b>  | <b>58.089.000</b> | <b>11.276.407</b>    | <b>162.821.000</b> | <b>206.636.000</b> | <b>236.594.000</b> |
| Bütçe İçi   | 58.089.000        | 11.276.407           | 162.821.000        | 206.636.000        | 236.594.000        |
| Bütçe Dışı  | 0                 | 0                    | 0                  | 0                  | 0                  |



## Faaliyetlere İlişkin Açıklamalar:

### **Yükseköğretimde Beslenme Hizmetleri**

Yükseköğretim Kurumları, Mediko-Sosyal Sağlık, Kültür Ve Spor İşleri Dairesi Uygulama Yönetmeliği çerçevesinde üniversitemiz Sağlık Kültür ve Spor Daire Başkanlığınca üniversitemizde hizmet verdiği öğrencilerin beslenme ihtiyaçlarını gidermek amacıyla yapılacak yemek giderleri bu faaliyet altında takip edilecektir.

### **Yükseköğretimde Kültür ve Spor Hizmetleri**

Yükseköğretim Kurumları, Mediko-Sosyal Sağlık, Kültür Ve Spor İşleri Dairesi Uygulama Yönetmeliği çerçevesinde üniversitemiz Sağlık Kültür ve Spor Daire Başkanlığınca üniversitemizde hizmet verdiği kesimin bütünü için sosyal, kültürel danışma ve rehberlik ile spor ihtiyaçlarını karşılamak amacıyla konulan ödenekler bu fasılda takip edilecektir.

### **Yükseköğretimde Öğrenci Yaşamına İlişkin Diğer Hizmetler**

Sağlık Kültür Spor Daire Başkanlığında öğrencilerimizin diğer faaliyetlerine ilişkin giderlerin yapılacak giderler bu faaliyet altında takip edilecektir.

### **Yükseköğretimde Sağlık Hizmetleri**





## ATÜRK ÜNİVERSİTESİ PERFORMANS BİLGİSİ

**Bütçe Yılı:** 2024  
**Program Adı:** HAYAT BOYU ÖĞRENME

**Alt Program Adı:** YÜKSEKÖĞRETİM KURUMLARI SÜREKLİ EĞİTİM FAALİYETLERİ  
**Gerekçe ve Açıklamalar**

Üniversitemiz Stratejik Amaçlarından 4.(S.A. 4 Topluma Katkı Faaliyetlerinin Niteliğini Artırmak ) ne istinaden Üniversitemiz ön lisans, lisans ve lisansüstü programlarının dışında eğitim ve sosyal etkinlik programları düzenleyerek, kamu kurum ve kuruluşları, özel sektör ve uluslararası kuruluşlar ile işbirliğinin sağlanmasına katkıda bulunmak ve yaşam boyu eğitim ve öğretimi desteklemek amacıyla sürekli eğitim programları düzenlemektedir. ATASEM kuruluş amacı doğrultusunda faaliyetlerini; yaşam boyu öğrenme, meslek içi eğitim, kurumlara eğitim, sertifika programları, seminerler, konferanslar ve benzeri yollarla gerçekleştirmektedir. Gerçekleştirdiği konferans, seminer ve kurs programları ile diğer eğitim programları sonunda katılımcılara katılım belgesi, sertifika ve benzeri belgeler vermektedir. Atatürk Üniversitesi Sürekli Eğitim Uygulama ve Araştırma Merkezi (ATASEM) Atatürk Üniversitesi'ne bağlı sürekli ve yaygın eğitim faaliyetleri veren bir kamu kurumudur. 2010 yılında Erzurum'da üniversite yerleşkesi içinde kurulmuş olan merkezimiz eğitim sektöründe kesintisiz bir şekilde faaliyet göstermektedir. ATASEM gerçekleştirdiği eğitim faaliyetlerini (Rektörlüğün resmi görevlendirmesi suretiyle) Atatürk Üniversitesi bünyesinde görev yapmakta olan 3000'e yakın öğretim elemanı ile sürdürmektedir. Bunun yanı sıra faaliyetlerinde diğer kamu kurumlarındaki eğitmen ve uzmanlardan (resmi görevlendirme yaparak) faydalanabilmektedir. Merkezimiz birçok alanda ve düzeyde eğitim faaliyetleri yürütmekte olup bu kapsamda İşçi Sağlığı ve Güvenliği, Kamu İhale Eğitimleri, Turizm Sektörüne Yönelik Eğitimler (TUYUP), ulusal ve uluslararası sınavlara hazırlık eğitimleri gibi geniş bir yelpazede hizmet vermektedir.

### Alt Program Hedefi:

Toplumun tüm kesimlerine ihtiyaç duyduğu alanlarda eğitimler verilmesi, kamu kurum ve kuruluşları, özel sektör ve uluslararası kuruluşlarla işbirliğinin gelişmesine katkıda bulunulması

### Performans Göstergeleri

| Performans Göstergesi  | Ölçü Birimi | 2022 | 2023 Planlanan | 2023 YS Gerç. Tahmini | 2024 Hedef | 2025 Tahmin | 2026 Tahmin |
|--|-------------|------|----------------|-----------------------|------------|-------------|-------------|
| 1- Dezavantajlı gruplara yönelik sosyal entegrasyon ve kapsayıcılığa ilişkin yapılan faaliyet sayısı | Sayı        | 0    | 2              | 2                     | 2          | 2           | 1           |

### Göstergeye İlişkin Açıklama:

**Hesaplama Yöntemi:** -

**Verinin Kaynağı:** Lütfen detay ekranından kaynak ve yayınlama sıklığı bilgilerini giriniz!

**Sorumlu İdare:**

| Performans Göstergesi                        | Ölçü Birimi | 2022  | 2023 Planlanan | 2023 YS Gerç. Tahmini | 2024 Hedef | 2025 Tahmin | 2026 Tahmin |
|--|-------------|-------|----------------|-----------------------|------------|-------------|-------------|
| 2- Eğitim programlarına başvuran kişi sayısı | Sayı        | 6.900 | 3.300          | 3.300                 | 3.300      | 3.630       | 3.993       |

### Göstergeye İlişkin Açıklama:

**Hesaplama Yöntemi:** -

**Verinin Kaynağı:** Lütfen detay ekranından kaynak ve yayınlama sıklığı bilgilerini giriniz!

**Sorumlu İdare:**



| Performans Göstergesi                                 | Ölçü Birimi | 2022 | 2023 Planlanan | 2023 YS Gerç. Tahmini | 2024 Hedef | 2025 Tahmin | 2026 Tahmin |
|---|-------------|------|----------------|-----------------------|------------|-------------|-------------|
| 3- Mezunlara yönelik gerçekleştirilen faaliyet sayısı | Sayı        | 71   | 10             | 10                    | 18         | 24          | 30          |

**Göstergeye İlişkin Açıklama:**

**Hesaplama Yöntemi:** -

**Verinin Kaynağı:** Lütfen detay ekranından kaynak ve yayınlama sıklığı bilgilerini giriniz!

**Sorumlu İdare:**

| Performans Göstergesi   | Ölçü Birimi | 2022  | 2023 Planlanan | 2023 YS Gerç. Tahmini | 2024 Hedef | 2025 Tahmin | 2026 Tahmin |
|---|-------------|-------|----------------|-----------------------|------------|-------------|-------------|
| 4- Sürekli Eğitim Merkezi (SEM) ve Dil Merkezi (DİLMER) tarafından mesleki eğitime yönelik verilen sertifika sayısı | Sayı        | 2.819 | 2.750          | 2.750                 | 2.750      | 3.000       | 3.300       |

**Göstergeye İlişkin Açıklama:**

**Hesaplama Yöntemi:** -

**Verinin Kaynağı:** Lütfen detay ekranından kaynak ve yayınlama sıklığı bilgilerini giriniz!

**Sorumlu İdare:**

| Performans Göstergesi                            | Ölçü Birimi | 2022  | 2023 Planlanan | 2023 YS Gerç. Tahmini | 2024 Hedef | 2025 Tahmin | 2026 Tahmin |
|--|-------------|-------|----------------|-----------------------|------------|-------------|-------------|
| 5- Tamamlanan sosyal sorumluluk projeleri sayısı | Sayı        | 1.040 | 1.000          | 1.000                 | 1.000      | 1.000       | 1.000       |

**Göstergeye İlişkin Açıklama:**

**Hesaplama Yöntemi:** -

**Verinin Kaynağı:** Lütfen detay ekranından kaynak ve yayınlama sıklığı bilgilerini giriniz!

**Sorumlu İdare:**

| Performans Göstergesi                                      | Ölçü Birimi | 2022 | 2023 Planlanan | 2023 YS Gerç. Tahmini | 2024 Hedef | 2025 Tahmin | 2026 Tahmin |
|--|-------------|------|----------------|-----------------------|------------|-------------|-------------|
| 6- Üniversitenin çevrecilik alanlarında aldığı ödül sayısı | Sayı        | 0    | 1              | 1                     | 0          | 0           | 0           |

**Göstergeye İlişkin Açıklama:**

**Hesaplama Yöntemi:** -

**Verinin Kaynağı:** Lütfen detay ekranından kaynak ve yayınlama sıklığı bilgilerini giriniz!

**Sorumlu İdare:**



## Alt Program Kapsamında Yürütülecek Faaliyet Maliyetleri

| Faaliyetler  | 2023 Bütçe       | 2023 Harcama Haziran | 2024 Bütçe       | 2025 Tahmin      | 2026 Tahmin      |
|--|------------------|----------------------|------------------|------------------|------------------|
| <b>Yükseköğretim Kurumları Sosyal Sorumluluk Projeleri</b> | <b>3.500.000</b> | <b>1.629.593</b>     | <b>4.400.000</b> | <b>5.500.000</b> | <b>7.000.000</b> |
| Bütçe İçi  | 0                | 0                    | 0                | 0                | 0                |
| Bütçe Dışı   | 3.500.000        | 1.629.593            | 4.400.000        | 5.500.000        | 7.000.000        |
| <b>T O P L A M</b>   | <b>3.500.000</b> | <b>1.629.593</b>     | <b>4.400.000</b> | <b>5.500.000</b> | <b>7.000.000</b> |
| Bütçe İçi  | 0                | 0                    | 0                | 0                | 0                |
| Bütçe Dışı   | 3.500.000        | 1.629.593            | 4.400.000        | 5.500.000        | 7.000.000        |

## Faaliyetlere İlişkin Açıklamalar:



## ATATÜRK ÜNİVERSİTESİ PERFORMANS BİLGİSİ

**Bütçe Yılı:** 2024  
**Program Adı:** TEDAVİ EDİCİ SAĞLIK

**Alt Program Adı:** TEDAVİ HİZMETLERİ  
**Gerekçe ve Açıklamalar**

On Birinci Kalkınma Planı (2019-2023) nın 2.3.3. Sağlık başlıklı maddesi (Bireylerin yaşam kalitesinin yükseltilmesi, ekonomik ve sosyal hayata aktif ve sağlıklı bir şekilde katılımlarının temin edilebilmesi için kanıta dayalı politikalarla desteklenen, kaliteli, güvenilir, etkin, mali açıdan sürdürülebilir bir sağlık hizmet sunumu ile bölgeler arası dağılımın iyileştirilmesi, fiziki altyapının ve insan kaynağının niteliğinin artırılması temel amaçtır.) ve Üniversitemiz Stratejik Planının "Stratejik Amaç 4. :Topluma Katkı Faaliyetlerinin Niteliğini Artırmak" maddelerine istinaden;

Bu bilinç ve sorumlulukla işlevlerini yerine getiren Atatürk Üniversitesi sağlık alanında sunduğu hizmetlerle yalnızca bölge insanının değil, bölge ülkelerinin de sağlık ihtiyaçlarını karşılayacak bir kapasiteye sahiptir. Üniversitemiz, Sağlık Araştırma ve Uygulama Merkezi (Araştırma Hastanesi) ve Dış Hekimliği Fakültesi üzerinden sunduğu sağlık hizmetlerinde kalite standartlarını sürekli yükseltmek ve yönetimde kurumsallığı öne çıkarmak amacıyla TSE sertifika ve akreditasyon sürecinden geçmiştir. Ayrıca Veteriner Fakültesi Hayvan Hastanesiyle hayvan sağlığı için hizmet vermektedir.

Atatürk Üniversitesi Araştırma Hastanesi; halkımıza hızlı, etkin ve kolay ulaşılabılır bir sağlık hizmeti sunmayı amaçlamakta ve bu yolda kendini sürekli yenileyerek önemli adımlar atmaktadır. Hastanemiz 1418 yatak kapasiteli olup, 12 vilayete sağlık hizmeti veren bir tıp merkezidir. Üniversite Hastanesi kuruluşundan buyana Erzurum ve çevresindeki iller (Ağrı, Kars, Iğdır, Ağrı, Ardahan, Erzincan, Bayburt, Artvin, Gümüşhane, Muş, Bingöl, Van) olmak üzere yaklaşık 12 il kapsamında 4,5 milyon nüfusa sağlık hizmeti vermektedir. Sağlık Merkezimiz tıp fakültesi ve uzmanlık öğrencileri eğitimlerinin yanı sıra, Sağlık Bilimleri Fakültesi, Sağlık Meslek Yüksek Okulu'nda öğretim gören öğrencilerinin eğitim ve uygulamalarına da ev sahipliği yapmaktadır.

### Alt Program Hedefi:

Tedavi edici sağlık hizmetinin erişilebilir ve etkili olarak sunulmasının sağlanması

### Performans Göstergeleri

| Performans Göstergesi | Ölçü Birimi | 2022   | 2023 Planlanan | 2023 YS Gerç. Tahmini | 2024 Hedef | 2025 Tahmin | 2026 Tahmin |
|-----------------------|-------------|--------|----------------|-----------------------|------------|-------------|-------------|
| 1- Ameliyat sayısı    | Sayı        | 36.830 | 55.000         | 55.000                | 55.000     | 55.000      | 55.000      |

### Göstergeye İlişkin Açıklama:

**Hesaplama Yöntemi:** -

**Verinin Kaynağı:** Lütfen detay ekranından kaynak ve yayınlama sıklığı bilgilerini giriniz!

**Sorumlu İdare:**

| Performans Göstergesi                           | Ölçü Birimi | 2022  | 2023 Planlanan | 2023 YS Gerç. Tahmini | 2024 Hedef | 2025 Tahmin | 2026 Tahmin |
|---|-------------|-------|----------------|-----------------------|------------|-------------|-------------|
| 2- Üniversite hastaneleri nitelikli yatak oranı | Oran        | 61,09 | 61,09          | 61,09                 | 61,09      | 61,09       | 61,09       |

### Göstergeye İlişkin Açıklama:

**Hesaplama Yöntemi:** -

**Verinin Kaynağı:** Lütfen detay ekranından kaynak ve yayınlama sıklığı bilgilerini giriniz!

**Sorumlu İdare:**



| Performans Göstergesi                         | Ölçü Birimi | 2022  | 2023 Planlanan | 2023 YS Gerç. Tahmini | 2024 Hedef | 2025 Tahmin | 2026 Tahmin |
|---|-------------|-------|----------------|-----------------------|------------|-------------|-------------|
| 3- Üniversite hastaneleri yatak doluluk oranı | Oran        | 83,75 | 85             | 85                    | 85         | 85          | 85          |

**Göstergeye İlişkin Açıklama:**

**Hesaplama Yöntemi:** -

**Verinin Kaynağı:** Lütfen detay ekranından kaynak ve yayınlama sıklığı bilgilerini giriniz!

**Sorumlu İdare:**

| Performans Göstergesi | Ölçü Birimi | 2022   | 2023 Planlanan | 2023 YS Gerç. Tahmini | 2024 Hedef | 2025 Tahmin | 2026 Tahmin |
|-----------------------|-------------|--------|----------------|-----------------------|------------|-------------|-------------|
| 4- Yatan hasta sayısı | Sayı        | 53.259 | 75.000         | 75.000                | 75.000     | 75.000      | 75.000      |

**Göstergeye İlişkin Açıklama:**

**Hesaplama Yöntemi:** -

**Verinin Kaynağı:** Lütfen detay ekranından kaynak ve yayınlama sıklığı bilgilerini giriniz!

**Sorumlu İdare:**

**Alt Program Kapsamında Yürütülecek Faaliyet Maliyetleri**

| Faaliyetler   | 2023 Bütçe           | 2023 Harcama Haziran | 2024 Bütçe           | 2025 Tahmin          | 2026 Tahmin          |
|---|----------------------|----------------------|----------------------|----------------------|----------------------|
| <b>Ağız ve Diş Sağlığı Hizmetleri</b>                           | <b>21.402.122</b>    | <b>32.083.955</b>    | <b>69.424.730</b>    | <b>91.708.000</b>    | <b>107.605.000</b>   |
| Bütçe İçi   | 2.144.000            | 2.144.000            | 5.449.000            | 6.708.000            | 7.605.000            |
| Bütçe Dışı  | 19.258.122           | 29.939.955           | 63.975.730           | 85.000.000           | 100.000.000          |
| <b>Diş Hekimliği Hastanesi Tarafından Yapılacak Taban Ödeme</b> | <b>0</b>             | <b>13.574.667</b>    | <b>62.561.000</b>    | <b>76.694.000</b>    | <b>87.201.000</b>    |
| Bütçe İçi   | 0                    | 13.574.667           | 62.561.000           | 76.694.000           | 87.201.000           |
| Bütçe Dışı  | 0                    | 0                    | 0                    | 0                    | 0                    |
| <b>Tıp Fakültesi Hastanesi Tarafından Yapılacak Taban Ödeme</b> | <b>0</b>             | <b>0</b>             | <b>302.433.000</b>   | <b>370.753.000</b>   | <b>421.547.000</b>   |
| Bütçe İçi   | 0                    | 0                    | 302.433.000          | 370.753.000          | 421.547.000          |
| Bütçe Dışı  | 0                    | 0                    | 0                    | 0                    | 0                    |
| <b>Üniversite Genel Hastane Hizmetleri</b>                      | <b>1.069.171.000</b> | <b>1.024.061.790</b> | <b>2.746.897.000</b> | <b>3.774.549.000</b> | <b>4.888.905.000</b> |
| Bütçe İçi   | 361.591.000          | 242.970.930          | 621.907.000          | 774.549.000          | 888.905.000          |
| Bütçe Dışı  | 707.580.000          | 781.090.860          | 2.124.990.000        | 3.000.000.000        | 4.000.000.000        |
| <b>T O P L A M</b>  | <b>1.090.573.122</b> | <b>1.069.720.412</b> | <b>3.181.315.730</b> | <b>4.313.704.000</b> | <b>5.505.258.000</b> |
| Bütçe İçi   | 363.735.000          | 258.689.597          | 992.350.000          | 1.228.704.000        | 1.405.258.000        |
| Bütçe Dışı  | 726.838.122          | 811.030.815          | 2.188.965.730        | 3.085.000.000        | 4.100.000.000        |

**Faaliyetlere İlişkin Açıklamalar:**

**Ağız ve Diş Sağlığı Hizmetleri**

2547 Sayılı Yükseköğretim Kanununun 3 ve 4. maddelerine istinaden kurulan Ağız ve Diş Sağlığı Hizmetlerinin verildiği Atatürk Üniversitesi Diş Hekimliği Fakültesi olarak, bilimsel çalışmalar ve araştırmalarda, ulusal ve uluslararası düzeyde kendini kabul ettirmiş, uluslararası nitelikte öğrenci ve öğretim elemanı yapısına sahip bir fakülte olmayı hedeflemekteyiz. Bir diğer hedefimiz, öğrenciler ve akademisyen adayları tarafından öncelikle tercih edilen bir fakülte olmaktır. Fakültemizde üst düzey eğitim verilerek yetişen diş hekimleri, uzmanlar ve akademisyenler her yerde aranan ve tercih edilen kişiler olmalıdır. Hasta tedavisi ve topluma verilen hizmetteki hedefimiz; etik değerlere saygılı, hasta haklarına duyarlı, hizmet kalitesine özen gösteren ve hasta memnuniyetini ön planda tutan, koruyucu



hekimlik ve tedavi hizmetleri alanında ülkemizde lider bir kurum olmaktır. Atatürk Üniversitesi Dış Hekimliği Fakültesi, tüm paydaşları ile karşılıklı etkileşim içerisinde olan, geri bildirim dayalı istekler doğrultusunda değişime açık, çalışanların memnuniyetini sağlayan bir kurum olmayı benimsemektedir. Bu kapsamda verilen ödenekler Dış Hekimliği Fakültemizin çeşitli giderlerinde kullanılacaktır.

## **Dış Hekimliği Hastanesi Tarafından Yapılacak Taban Ödeme**

## **Tıp Fakültesi Hastanesi Tarafından Yapılacak Taban Ödeme**

### **Üniversite Genel Hastane Hizmetleri**

2547 Sayılı Yükseköğretim Kanununun 3 ve 4. maddelerine istinaden kurulan Üniversite Hastanesi kuruluşundan buyana Erzurum ve çevresindeki iller (Ağrı, Kars, Iğdır, Ağrı, Ardahan, Erzincan, Bayburt, Artvin, Gümüşhane, Muş, Bingöl, Van) olmak üzere yaklaşık 12 il kapsamında 4,5 milyon nüfusa sağlık hizmeti vermektedir. Sağlık Merkezimiz tıp fakültesi ve uzmanlık öğrencileri eğitimlerinin yanı sıra, Sağlık Bilimleri Fakültesi, Sağlık Meslek Yüksek Okulu'nda öğretim gören öğrencilerinin eğitim ve uygulamalarına da ev sahipliği yapmaktadır. Tüm paydaş ve çalışanlarımızın katılımıyla doğru, kaliteli, güvenilir sağlık hizmetlerini en son teknolojileri en üst seviyede ve en iyi şekilde kullanarak sunan; çalışanların, hastaların ve hasta yakınlarının memnuniyetine önem veren; sağlık alanındaki bilimsel ve teknolojik gelişmeleri takip ederek bölgesinde ve komşu ülkelerde daima tercih edilen ve referans hastane olma özelliğini koruyan; standartlarını sürekli yükselten sağlık merkezi olarak sonu olmayan mükemmellik yolunda ilerlemek amaçlanmaktadır. Üniversite genel hastane hizmetleri kapsamında verilen ödenekler ile hastanemizin personel ve sosyal güvenlik ve mal ve hizmet alımı giderleri karşılanacaktır.



## FAALİYET MALİYETLERİ TABLOSU

|                    |  |
|--------------------|--|
| İdare Adı          | ATATÜRK ÜNİVERSİTESİ   |
| Program Adı        | ARAŞTIRMA, GELİŞTİRME VE YENİLİK   |
| Alt Program Adı    | ARAŞTIRMA ALTYAPILARI  |
| Alt Program Hedefi | Ülkemizin bilgi birikiminin artırılmasına ve teknolojik gelişimine katkıda bulunmak üzere yükseköğretim kurumlarında araştırma altyapılarının kurulması ve kapasitelerinin güçlendirilmesi |
| Faaliyet Adı       | Yükseköğretim Kurumları Araştırma Altyapısı Kurulması ve Geliştirilmesi  |

Araştırma altyapılarının geliştirilmesi faaliyeti kapsamında üniversitemizin çeşitli alanlarında hizmet veren 40 civarında Araştırma Merkezinin ödenekleri ve ağırlıklı Bilimsel Araştırma Araştırma Projeleri ödenekleri ve DAĞ projesini ödeneklerinden oluşmaktadır. Araştırma altyapılarının geliştirilmesi kapsamında üniversitemiz bünyesinde hazırlanmış olan "Doğu Anadolu Gözlemevi" (DAG) Projesi öncelikle 2011 yılında etüd ertesi yıl 2012 yılında ise esas proje olarak (2011K120230) Kalkınma Bakanlığı'na kabul edilmiştir. Üniversitemizde araştırma altyapılarının kurulması ve geliştirilmesi ve bilimsel araştırma projelerine altyapı oluşturması doğrultusunda Cumhurbaşkanlığı Strateji ve Bütçe Başkanlığı ve Atatürk Üniversitesi desteğiyle Atatürk Üniversitesi Astrofizik Araştırma ve Uygulama Merkezi (ATASAM, 2012) Müdürlüğü bünyesinde yürütülen DAG Projesi sayesinde, Türkiye'nin en büyük çaplı (4 m) hem görsel (VIS) hem de yakın kızılmsı ötesi (NIR, <3 micron) bölgede gözlem yapacak teleskobuyla, astronomi, astrofizik ve uzay bilimleri alanlarında uluslararası düzeyde projelerin ve ortak çalışmaların yürütüleceği büyük bir gözlemevinin altyapıları ve üst yapılarıyla (teleskop, kubbe, gözlemevi – enerji – hizmet binaları gibi) birlikte kurulması devam etmektedir. Uluslararası büyük çaplı projeler sayesinde gökbilim araştırmacılarına ve bilim dünyasına açılması, ülkemizin uluslararası bilim dünyasında adının duyurulmasında büyük katkı sağlayacaktır.

| EKONOMİK KOD                                    | 2023 Bütçe        | 2023 Harcama (Haziran) | 2024 Bütçe     | 2025 Tahmin    | 2026 Tahmin    |
|---|-------------------|------------------------|----------------|----------------|----------------|
| Personel Giderleri                              |                   |                        |                |                |                |
| Sosyal Güvenlik Kurumuna Devlet Primi Giderleri |                   |                        |                |                |                |
| Mal ve Hizmet Alım Giderleri                    | 381.000           | 76.722                 | 670.000        | 836.000        | 934.000        |
| Faiz Giderleri                                  |                   |                        |                |                |                |
| Cari Transferler                                |                   |                        |                |                |                |
| Sermaye Giderleri                               | 30.110.000        | 15.056.000             | 2.000          |                |                |
| Sermaye Transferleri                            |                   |                        |                |                |                |
| Borç Verme                                      |                   |                        |                |                |                |
| <b>BÜTÇE İÇİ TOPLAM KAYNAK</b>                  | <b>30.491.000</b> | <b>15.132.722</b>      | <b>672.000</b> | <b>836.000</b> | <b>934.000</b> |
| Döner Sermaye                                   |                   |                        |                |                |                |
| Özel Hesap                                      |                   |                        |                |                |                |
| Diğer Bütçe Dışı Kaynak                         |                   |                        |                |                |                |
| <b>BÜTÇE DIŞI TOPLAM KAYNAK</b>                 |                   |                        |                |                |                |
| <b>FAALİYET MALİYETİ TOPLAMI</b>                | <b>30.491.000</b> | <b>15.132.722</b>      | <b>672.000</b> | <b>836.000</b> | <b>934.000</b> |





## FAALİYET MALİYETLERİ TABLOSU

|                    |   |
|--------------------|---|
| İdare Adı          | ATATÜRK ÜNİVERSİTESİ  |
| Program Adı        | ARAŞTIRMA, GELİŞTİRME VE YENİLİK  |
| Alt Program Adı    | YÜKSEKÖĞRETİMDE BİLİMSEL ARAŞTIRMA VE GELİŞTİRME                              |
| Alt Program Hedefi | Yükseköğretim kurumlarında inovasyon amaçlı bilimsel çalışmaların artırılması |
| Faaliyet Adı       | Yükseköğretim Kurumlarının Bilimsel Araştırma Projeleri                       |

### Açıklama

2547 sayılı Yükseköğretim Kanunu , Yükseköğretim Kurumları Bilimsel Araştırma Projeleri Hakkında Yönetmelik ve Atatürk Üniversitesi Bilimsel Araştırma Projeleri Uygulama Yönergesi doğrultusunda kurulan BAP Koordinasyon Birimi'nin temel amacı Üniversitemizin Ar-Ge potansiyelinin artırılmasının desteklenmesidir. Bu kapsamda Ar-Ge'ye ayrılan kaynakların artırılması, kaynakların verimli ve etkin bir şekilde kullanılması ve nitelikli araştırmacı sayısının artırılması büyük önem arz etmektedir.

Atatürk Üniversitesi mensubu bilim insanlarının, fen, sağlık, sosyal, eğitim bilimleri ve güzel sanatlar alanlarındaki seçkin araştırma, çalışma ve hizmetlerini değerlendirerek, kamuoyuna duyurmak ve teşvik unsuru olmak üzere Üniversitemiz Rektörlüğü tarafından her bir alan için bilimsel teşvik ödülleri vermektedir. Bu ödüller her yıl üretilen kitap, makale, etkin makale, patent, atf, proje, en iyi BAP projesi, en iyi doktora tezi ve takdir dallarında, bilimsel nitelikleri yürüten akademik personele verilen ödüller kapsamaktadır. Verilen bu teşvik ve destekler şüphesiz üniversitemizi bu alanda öncü üniversitelerden birisi olmasını sağlayacaktır.

| EKONOMİK KOD                                    | 2023 Bütçe        | 2023 Harcama (Haziran) | 2024 Bütçe         | 2025 Tahmin        | 2026 Tahmin        |
|---|-------------------|------------------------|--------------------|--------------------|--------------------|
| Personel Giderleri                              |                   |                        |                    |                    |                    |
| Sosyal Güvenlik Kurumuna Devlet Primi Giderleri |                   |                        |                    |                    |                    |
| Mal ve Hizmet Alım Giderleri                    | 41.812.000        | 25.263.250             | 73.294.000         | 90.224.000         | 102.280.000        |
| Faiz Giderleri                                  |                   |                        |                    |                    |                    |
| Cari Transferler                                |                   |                        |                    |                    |                    |
| Sermaye Giderleri                               | 4.890.000         | 8.327.000              | 8.574.000          | 10.556.000         | 11.969.000         |
| Sermaye Transferleri                            |                   |                        |                    |                    |                    |
| Borç Verme                                      |                   |                        |                    |                    |                    |
| <b>BÜTÇE İÇİ TOPLAM KAYNAK</b>                  | <b>46.702.000</b> | <b>33.590.250</b>      | <b>81.868.000</b>  | <b>100.780.000</b> | <b>114.249.000</b> |
| Döner Sermaye                                   |                   |                        |                    |                    |                    |
| Özel Hesap                                      | 20.000.000        | 17.163.212             | 23.000.000         | 26.000.000         | 30.000.000         |
| Diğer Bütçe Dışı Kaynak                         |                   |                        |                    |                    |                    |
| <b>BÜTÇE DIŞI TOPLAM KAYNAK</b>                 | <b>20.000.000</b> | <b>17.163.212</b>      | <b>23.000.000</b>  | <b>26.000.000</b>  | <b>30.000.000</b>  |
| <b>FAALİYET MALİYETİ TOPLAMI</b>                | <b>66.702.000</b> | <b>50.753.462</b>      | <b>104.868.000</b> | <b>126.780.000</b> | <b>144.249.000</b> |



## FAALİYET MALİYETLERİ TABLOSU

|                    |  |
|--------------------|--|
| İdare Adı          | ATATÜRK ÜNİVERSİTESİ   |
| Program Adı        | TEDAVİ EDİCİ SAĞLIK  |
| Alt Program Adı    | TEDAVİ HİZMETLERİ  |
| Alt Program Hedefi | Tedavi edici sağlık hizmetinin erişilebilir ve etkili olarak sunulmasının sağlanması |
| Faaliyet Adı       | Ağız ve Diş Sağlığı Hizmetleri   |

### Açıklama

2547 Sayılı Yükseköğretim Kanununun 3 ve 4. maddelerine istinaden kurulan Ağız ve Diş Sağlığı Hizmetlerinin verildiği Atatürk Üniversitesi Diş Hekimliği Fakültesi olarak, bilimsel çalışmalar ve araştırmalarda, ulusal ve uluslararası düzeyde kendini kabul ettirmiş, uluslararası nitelikte öğrenci ve öğretim elemanı yapısına sahip bir fakülte olmayı hedeflemekteyiz. Bir diğer hedefimiz, öğrenciler ve akademisyen adayları tarafından öncelikle tercih edilen bir fakülte olmaktır. Fakültemizde üst düzey eğitim verilerek yetişen diş hekimleri, uzmanlar ve akademisyenler her yerde aranan ve tercih edilen kişiler olmalıdır. Hasta tedavisi ve topluma verilen hizmetteki hedefimiz; etik değerlere saygılı, hasta haklarına duyarlı, hizmet kalitesine özen gösteren ve hasta memnuniyetini ön planda tutan, koruyucu hekimlik ve tedavi hizmetleri alanında ülkemizde lider bir kurum olmaktır. Atatürk Üniversitesi Diş Hekimliği Fakültesi, tüm paydaşları ile karşılıklı etkileşim içerisinde olan, geri bildirim dayalı istekler doğrultusunda değişime açık, çalışanların memnuniyetini sağlayan bir kurum olmayı benimsemektedir. Bu kapsamda verilen ödenekler Diş Hekimliği Fakültemizin çeşitli giderlerinde kullanılacaktır.

| EKONOMİK KOD                                    | 2023<br>Bütçe     | 2023<br>Harcama (Haziran) | 2024<br>Bütçe     | 2025<br>Tahmin    | 2026<br>Tahmin     |
|---|-------------------|---------------------------|-------------------|-------------------|--------------------|
| Personel Giderleri                              |                   |                           |                   |                   |                    |
| Sosyal Güvenlik Kurumuna Devlet Primi Giderleri |                   |                           |                   |                   |                    |
| Mal ve Hizmet Alım Giderleri                    |                   |                           |                   |                   |                    |
| Faiz Giderleri                                  |                   |                           |                   |                   |                    |
| Cari Transferler                                | 2.144.000         | 2.144.000                 | 5.449.000         | 6.708.000         | 7.605.000          |
| Sermaye Giderleri                               |                   |                           |                   |                   |                    |
| Sermaye Transferleri                            |                   |                           |                   |                   |                    |
| Borç Verme                                      |                   |                           |                   |                   |                    |
| <b>BÜTÇE İÇİ TOPLAM KAYNAK</b>                  | <b>2.144.000</b>  | <b>2.144.000</b>          | <b>5.449.000</b>  | <b>6.708.000</b>  | <b>7.605.000</b>   |
| Döner Sermaye                                   | 19.258.122        | 29.939.955                | 63.975.730        | 85.000.000        | 100.000.000        |
| Özel Hesap                                      |                   |                           |                   |                   |                    |
| Diğer Bütçe Dışı Kaynak                         |                   |                           |                   |                   |                    |
| <b>BÜTÇE DIŞI TOPLAM KAYNAK</b>                 | <b>19.258.122</b> | <b>29.939.955</b>         | <b>63.975.730</b> | <b>85.000.000</b> | <b>100.000.000</b> |
| <b>FAALİYET MALİYETİ TOPLAMI</b>                | <b>21.402.122</b> | <b>32.083.955</b>         | <b>69.424.730</b> | <b>91.708.000</b> | <b>107.605.000</b> |



## FAALİYET MALİYETLERİ TABLOSU

|                    |  |
|--------------------|--|
| İdare Adı          | ATATÜRK ÜNİVERSİTESİ   |
| Program Adı        | TEDAVİ EDİCİ SAĞLIK  |
| Alt Program Adı    | TEDAVİ HİZMETLERİ  |
| Alt Program Hedefi | Tedavi edici sağlık hizmetinin erişilebilir ve etkili olarak sunulmasının sağlanması |
| Faaliyet Adı       | Üniversite Genel Hastane Hizmetleri  |

### Açıklama

2547 Sayılı Yükseköğretim Kanununun 3 ve 4. maddelerine istinaden kurulan Üniversite Hastanesi kuruluşundan buyana Erzurum ve çevresindeki iller (Ağrı, Kars, Iğdır, Ağrı, Ardahan, Erzincan, Bayburt, Artvin, Gümüşhane, Muş, Bingöl, Van) olmak üzere yaklaşık 12 il kapsamında 4,5 milyon nüfusa sağlık hizmeti vermektedir. Sağlık Merkezimiz tıp fakültesi ve uzmanlık öğrencileri eğitimlerinin yanı sıra, Sağlık Bilimleri Fakültesi, Sağlık Meslek Yüksek Okulu'nda öğretim gören öğrencilerinin eğitim ve uygulamalarına da ev sahipliği yapmaktadır. Tüm paydaş ve çalışanlarımızın katılımıyla doğru, kaliteli, güvenilir sağlık hizmetlerini en son teknolojileri en üst seviyede ve en iyi şekilde kullanarak sunan; çalışanların, hastaların ve hasta yakınlarının memnuniyetine önem veren; sağlık alanındaki bilimsel ve teknolojik gelişmeleri takip ederek bölgesinde ve komşu ülkelerde daima tercih edilen ve referans hastane olma özelliğini koruyan; standartlarını sürekli yükselten sağlık merkezi olarak sonu olmayan mükemmellik yolunda ilerlemek amaçlanmaktadır. Üniversite genel hastane hizmetleri kapsamında verilen ödenekler ile hastanemizin personel ve sosyal güvenlik ve mal ve hizmet alımı giderleri karşılanacaktır.

| EKONOMİK KOD                                    | 2023<br>Bütçe        | 2023<br>Harcama (Haziran) | 2024<br>Bütçe        | 2025<br>Tahmin       | 2026<br>Tahmin       |
|---|----------------------|---------------------------|----------------------|----------------------|----------------------|
| Personel Giderleri                              | 245.849.000          | 202.502.842               | 430.372.000          | 537.064.000          | 617.867.000          |
| Sosyal Güvenlik Kurumuna Devlet Primi Giderleri | 54.046.000           | 33.418.760                | 88.146.000           | 110.216.000          | 126.738.000          |
| Mal ve Hizmet Alım Giderleri                    | 630.000              | 273.851                   | 1.107.000            | 1.364.000            | 1.545.000            |
| Faiz Giderleri                                  |                      |                           |                      |                      |                      |
| Cari Transferler                                | 13.066.000           |                           | 25.282.000           | 31.121.000           | 35.287.000           |
| Sermaye Giderleri                               | 48.000.000           | 6.775.476                 | 77.000.000           | 94.784.000           | 107.468.000          |
| Sermaye Transferleri                            |                      |                           |                      |                      |                      |
| Borç Verme                                      |                      |                           |                      |                      |                      |
| <b>BÜTÇE İÇİ TOPLAM KAYNAK</b>                  | <b>361.591.000</b>   | <b>242.970.930</b>        | <b>621.907.000</b>   | <b>774.549.000</b>   | <b>888.905.000</b>   |
| Döner Sermaye                                   | 707.580.000          | 781.090.860               | 2.124.990.000        | 3.000.000.000        | 4.000.000.000        |
| Özel Hesap                                      |                      |                           |                      |                      |                      |
| Diğer Bütçe Dışı Kaynak                         |                      |                           |                      |                      |                      |
| <b>BÜTÇE DIŞI TOPLAM KAYNAK</b>                 | <b>707.580.000</b>   | <b>781.090.860</b>        | <b>2.124.990.000</b> | <b>3.000.000.000</b> | <b>4.000.000.000</b> |
| <b>FAALİYET MALİYETİ TOPLAMI</b>                | <b>1.069.171.000</b> | <b>1.024.061.790</b>      | <b>2.746.897.000</b> | <b>3.774.549.000</b> | <b>4.888.905.000</b> |



## FAALİYET MALİYETLERİ TABLOSU

|                    |   |
|--------------------|---|
| İdare Adı          | ATATÜRK ÜNİVERSİTESİ  |
| Program Adı        | YÜKSEKÖĞRETİM   |
| Alt Program Adı    | ÖN LİSANS EĞİTİMİ, LİSANS EĞİTİMİ VE LİSANSÜSTÜ EĞİTİM  |
| Alt Program Hedefi | Mesleki yeterlilik sahibi ve gelişime açık mezunlar yetiştirilmesi  |
| Faaliyet Adı       | Doktora ve Tıpta Uzmanlık Eğitimi   |
| Açıklama           | 2547 sayılı Yükseköğretim Kanunu 50 maddesine istinaden Lisans düzeyinde öğrenim gördükten sonra, yükseköğretim kurumlarında yüksek lisans, veteriner hekimlikte uzmanlık, doktora ya da tıpta uzmanlık öğrenimi yapmak isteyenler için üniversitemizde 8 adet Enstitü bulunmaktadır. Bu Enstitülerin giderleri bu faaliyet altında izlenecektir. |

| EKONOMİK KOD                                    | EKONOMİK KOD       | 2023<br>Harcama (Haziran) | 2024<br>Bütçe      | 2025<br>Tahmin     | 2026<br>Tahmin     |
|---|--------------------|---------------------------|--------------------|--------------------|--------------------|
| Personel Giderleri                              | 161.256.000        | 53.014.591                | 404.054.000        | 497.228.000        | 572.810.000        |
| Sosyal Güvenlik Kurumuna Devlet Primi Giderleri | 9.237.000          | 2.084.477                 | 19.263.000         | 23.902.000         | 27.535.000         |
| Mal ve Hizmet Alım Giderleri                    | 208.000            | 26.126                    | 368.000            | 451.000            | 514.000            |
| Faiz Giderleri                                  |                    |                           |                    |                    |                    |
| Cari Transferler                                |                    |                           |                    |                    |                    |
| Sermaye Giderleri                               |                    |                           |                    |                    |                    |
| Sermaye Transferleri                            |                    |                           |                    |                    |                    |
| Borç Verme                                      |                    |                           |                    |                    |                    |
| <b>BÜTÇE İÇİ TOPLAM KAYNAK</b>                  | <b>170.701.000</b> | <b>55.125.194</b>         | <b>423.685.000</b> | <b>521.581.000</b> | <b>600.859.000</b> |
| Döner Sermaye                                   |                    |                           |                    |                    |                    |
| Özel Hesap                                      |                    |                           |                    |                    |                    |
| Diğer Bütçe Dışı Kaynak                         |                    |                           |                    |                    |                    |
| <b>BÜTÇE DIŞI TOPLAM KAYNAK</b>                 |                    |                           |                    |                    |                    |
| <b>FAALİYET MALİYETİ TOPLAMI</b>                | <b>170.701.000</b> | <b>55.125.194</b>         | <b>423.685.000</b> | <b>521.581.000</b> | <b>600.859.000</b> |



## FAALİYET MALİYETLERİ TABLOSU

|                    |  |
|--------------------|--|
| İdare Adı          | ATATÜRK ÜNİVERSİTESİ   |
| Program Adı        | YÜKSEKÖĞRETİM  |
| Alt Program Adı    | ÖN LİSANS EĞİTİMİ, LİSANS EĞİTİMİ VE LİSANSÜSTÜ EĞİTİM   |
| Alt Program Hedefi | Mesleki yeterlilik sahibi ve gelişime açık mezunlar yetiştirilmesi   |
| Faaliyet Adı       | Yükseköğretim Kurumları Açıköğretim  |
| Açıklama           | <p>Günümüzde bilgi teknolojilerindeki ilerlemeler toplumların sosyal, kültürel ve iktisadi hayatlarını yeniden şekillendiren bir parametredir. Teknoloji eğitim-öğretim sistemlerinde de önemli değişikliklere yol açmış ve gün geçtikçe teknolojiye olan ihtiyaç artmıştır. Türkiye'nin en köklü üniversitelerinden biri olan Atatürk Üniversitesi bünyesindeki Açık ve Uzaktan Öğretim Fakültesi olarak, öğrencilerimize inovasyona dayalı ve dijital öğrenme ortamı sunmak en önemli hedeflerimizden, Üniversitemizin "Hayatın hizmetinde, hep ileriye" vizyon ve misyonu çerçevesinde özellikle sınavsız ikinci üniversite yoluyla, öğrenmeye açık olan herkese hayat boyu öğrenme fırsatını sunmak ise en önemli misyonlarımızdandır.</p> |

| EKONOMİK KOD                                    | 2023<br>Bütçe | 2023<br>Harcama (Haziran) | 2024<br>Bütçe | 2025<br>Tahmin | 2026<br>Tahmin |
|---|---------------|---------------------------|---------------|----------------|----------------|
| Personel Giderleri                              |               |                           |               |                |                |
| Sosyal Güvenlik Kurumuna Devlet Primi Giderleri |               |                           |               |                |                |
| Mal ve Hizmet Alım Giderleri                    |               |                           |               |                |                |
| Faiz Giderleri                                  |               |                           |               |                |                |
| Cari Transferler                                |               |                           |               |                |                |
| Sermaye Giderleri                               |               |                           |               |                |                |
| Sermaye Transferleri                            |               |                           |               |                |                |
| Borç Verme                                      |               |                           |               |                |                |
| <b>BÜTÇE İÇİ TOPLAM KAYNAK</b>                  |               |                           |               |                |                |
| Döner Sermaye                                   | 440.295.000   | 189.362.572               | 462.309.750   | 600.000.000    | 800.000.000    |
| Özel Hesap                                      |               |                           |               |                |                |
| Diğer Bütçe Dışı Kaynak                         |               |                           |               |                |                |
| <b>BÜTÇE DIŞI TOPLAM KAYNAK</b>                 | 440.295.000   | 189.362.572               | 462.309.750   | 600.000.000    | 800.000.000    |
| <b>FAALİYET MALİYETİ TOPLAMI</b>                | 440.295.000   | 189.362.572               | 462.309.750   | 600.000.000    | 800.000.000    |



## FAALİYET MALİYETLERİ TABLOSU

|                    |  |
|--------------------|--|
| İdare Adı          | ATATÜRK ÜNİVERSİTESİ   |
| Program Adı        | YÜKSEKÖĞRETİM  |
| Alt Program Adı    | ÖN LİSANS EĞİTİMİ, LİSANS EĞİTİMİ VE LİSANSÜSTÜ EĞİTİM   |
| Alt Program Hedefi | Mesleki yeterlilik sahibi ve gelişime açık mezunlar yetiştirilmesi   |
| Faaliyet Adı       | Yükseköğretim Kurumları Bilgi ve Kültürel Kaynaklar ile Sportif Altyapının Geliştirilmesi Hizmetleri   |
| Açıklama           | Yükseköğretim Kurumlarının İdari Teşkilatı ve Görevleri, Yükseköğretim Üst Kuruluşları ile Yükseköğretim Kurumlarının İdari Teşkilatı Hakkında 07.10.1983 tarih ve 124 sayılı Kanun Hükmünde Kararname'nin yedinci bölümüne istinaden kurulan Kütüphane ve Dokümantasyon Daire Başkanlığı'nın amacı üniversitemizin eğitim, öğretim ve araştırma faaliyetlerinin desteklenmesine yönelik, çağdaş ve evrensel boyutta kütüphane hizmeti vermek, okuyucularının her türlü bilgi ihtiyaçlarını karşılayan, personel, kaynak, teknolojik altyapı ve hizmetleriyle saygın ve örnek bir üniversite kütüphanesi olmaktır. |

| EKONOMİK KOD                                    | 2023<br>Bütçe     | 2023<br>Harcama (Haziran) | 2024<br>Bütçe     | 2025<br>Tahmin    | 2026<br>Tahmin    |
|---|-------------------|---------------------------|-------------------|-------------------|-------------------|
| Personel Giderleri                              | 6.937.000         | 2.191.769                 | 19.986.000        | 24.801.000        | 28.572.000        |
| Sosyal Güvenlik Kurumuna Devlet Primi Giderleri | 1.275.000         | 450.814                   | 2.658.000         | 3.299.000         | 3.801.000         |
| Mal ve Hizmet Alım Giderleri                    | 180.000           |                           | 325.000           | 402.000           | 452.000           |
| Faiz Giderleri                                  |                   |                           |                   |                   |                   |
| Cari Transferler                                |                   |                           |                   |                   |                   |
| Sermaye Giderleri                               | 6.000.000         | 2.096.915                 | 8.000.000         | 9.900.000         | 11.000.000        |
| Sermaye Transferleri                            |                   |                           |                   |                   |                   |
| Borç Verme                                      |                   |                           |                   |                   |                   |
| <b>BÜTÇE İÇİ TOPLAM KAYNAK</b>                  | <b>14.392.000</b> | <b>4.739.499</b>          | <b>30.969.000</b> | <b>38.402.000</b> | <b>43.825.000</b> |
| Döner Sermaye                                   |                   |                           |                   |                   |                   |
| Özel Hesap                                      |                   |                           |                   |                   |                   |
| Diğer Bütçe Dışı Kaynak                         |                   |                           |                   |                   |                   |
| <b>BÜTÇE DIŞI TOPLAM KAYNAK</b>                 |                   |                           |                   |                   |                   |
| <b>FAALİYET MALİYETİ TOPLAMI</b>                | <b>14.392.000</b> | <b>4.739.499</b>          | <b>30.969.000</b> | <b>38.402.000</b> | <b>43.825.000</b> |



## FAALİYET MALİYETLERİ TABLOSU

|                    |   |
|--------------------|---|
| İdare Adı          | ATATÜRK ÜNİVERSİTESİ  |
| Program Adı        | YÜKSEKÖĞRETİM   |
| Alt Program Adı    | ÖN LİSANS EĞİTİMİ, LİSANS EĞİTİMİ VE LİSANSÜSTÜ EĞİTİM  |
| Alt Program Hedefi | Mesleki yeterlilik sahibi ve gelişime açık mezunlar yetiştirilmesi  |
| Faaliyet Adı       | Yükseköğretim Kurumları Birinci Öğretim   |
| Açıklama           | 2547 Sayılı Yükseköğretim Kanununun 43 maddesine göre üniversitemizde 23 Fakülte 13 Meslek Yüksekokulu ve 2 Yüksekokulda toplam 59.639 öğrenci ile örgün öğretim faaliyeti yürütülmektedir. Bu kapsamda yürütülecek faaliyetlerde kullanılmak üzere yapılan giderler bu faaliyetin altında yapılmaktadır. |

| EKONOMİK KOD                                    | 2023<br>Bütçe        | 2023<br>Harcama (Haziran) | 2024<br>Bütçe        | 2025<br>Tahmin       | 2026<br>Tahmin       |
|---|----------------------|---------------------------|----------------------|----------------------|----------------------|
| Personel Giderleri                              | 1.237.105.000        | 744.973.080               | 3.235.135.000        | 4.020.208.000        | 4.629.000.000        |
| Sosyal Güvenlik Kurumuna Devlet Primi Giderleri | 157.769.000          | 102.709.782               | 331.879.000          | 413.049.000          | 475.502.000          |
| Mal ve Hizmet Alım Giderleri                    | 292.453.000          | 206.021.846               | 599.367.000          | 736.959.000          | 835.501.000          |
| Faiz Giderleri                                  |                      |                           |                      |                      |                      |
| Cari Transferler                                |                      |                           |                      |                      |                      |
| Sermaye Giderleri                               | 53.230.000           | 7.309.930                 | 94.899.000           | 116.765.000          | 132.614.000          |
| Sermaye Transferleri                            |                      |                           |                      |                      |                      |
| Borç Verme                                      |                      |                           |                      |                      |                      |
| <b>BÜTÇE İÇİ TOPLAM KAYNAK</b>                  | <b>1.740.557.000</b> | <b>1.061.014.638</b>      | <b>4.261.280.000</b> | <b>5.286.981.000</b> | <b>6.072.617.000</b> |
| Döner Sermaye                                   |                      |                           |                      |                      |                      |
| Özel Hesap                                      |                      |                           |                      |                      |                      |
| Diğer Bütçe Dışı Kaynak                         |                      |                           |                      |                      |                      |
| <b>BÜTÇE DIŞI TOPLAM KAYNAK</b>                 |                      |                           |                      |                      |                      |
| <b>FAALİYET MALİYETİ TOPLAMI</b>                | <b>1.740.557.000</b> | <b>1.061.014.638</b>      | <b>4.261.280.000</b> | <b>5.286.981.000</b> | <b>6.072.617.000</b> |





## FAALİYET MALİYETLERİ TABLOSU

|                    |  |
|--------------------|--|
| İdare Adı          | ATATÜRK ÜNİVERSİTESİ   |
| Program Adı        | YÜKSEKÖĞRETİM  |
| Alt Program Adı    | ÖN LİSANS EĞİTİMİ, LİSANS EĞİTİMİ VE LİSANSÜSTÜ EĞİTİM             |
| Alt Program Hedefi | Mesleki yeterlilik sahibi ve gelişime açık mezunlar yetiştirilmesi |
| Faaliyet Adı       | Yükseköğretim Kurumları İkinci Öğretim                             |

### Açıklama

3843 Sayılı Yükseköğretim Kurumlarında İkili Öğretim Yapılmasını Düzenleye Kanuna göre üniversitemizde 10 birimde toplam 9.301 öğrenci ile eğitim öğretim faaliyeti devam etmektedir. Bu kapsamda yürütülen faaliyetlerin giderleri bu programdan ödenecektir.

| EKONOMİK KOD                                    | 2023<br>Bütçe     | 2023<br>Harcama (Haziran) | 2024<br>Bütçe     | 2025<br>Tahmin    | 2026<br>Tahmin    |
|---|-------------------|---------------------------|-------------------|-------------------|-------------------|
| Personel Giderleri                              | 9.074.000         | 3.492.314                 | 11.319.000        | 14.464.000        | 16.350.000        |
| Sosyal Güvenlik Kurumuna Devlet Primi Giderleri | 10.000            |                           | 21.000            | 26.000            | 30.000            |
| Mal ve Hizmet Alım Giderleri                    | 3.893.000         | 240.740                   | 4.860.000         | 6.210.000         | 7.020.000         |
| Faiz Giderleri                                  |                   |                           |                   |                   |                   |
| Cari Transferler                                |                   |                           |                   |                   |                   |
| Sermaye Giderleri                               |                   |                           |                   |                   |                   |
| Sermaye Transferleri                            |                   |                           |                   |                   |                   |
| Boç Verme                                       |                   |                           |                   |                   |                   |
| <b>BÜTÇE İÇİ TOPLAM KAYNAK</b>                  | <b>12.977.000</b> | <b>3.733.054</b>          | <b>16.200.000</b> | <b>20.700.000</b> | <b>23.400.000</b> |
| Döner Sermaye                                   |                   |                           |                   |                   |                   |
| Özel Hesap                                      |                   |                           |                   |                   |                   |
| Diğer Bütçe Dışı Kaynak                         |                   |                           |                   |                   |                   |
| <b>BÜTÇE DIŞI TOPLAM KAYNAK</b>                 |                   |                           |                   |                   |                   |
| <b>FAALİYET MALİYETİ TOPLAMI</b>                | <b>12.977.000</b> | <b>3.733.054</b>          | <b>16.200.000</b> | <b>20.700.000</b> | <b>23.400.000</b> |



## FAALİYET MALİYETLERİ TABLOSU

|                    |  |
|--------------------|--|
| İdare Adı          | ATATÜRK ÜNİVERSİTESİ   |
| Program Adı        | YÜKSEKÖĞRETİM  |
| Alt Program Adı    | ÖN LİSANS EĞİTİMİ, LİSANS EĞİTİMİ VE LİSANSÜSTÜ EĞİTİM             |
| Alt Program Hedefi | Mesleki yeterlilik sahibi ve gelişime açık mezunlar yetiştirilmesi |
| Faaliyet Adı       | Yükseköğretim Kurumları Tezsiz Yüksek Lisans                       |

**Açıklama** 2547 Sayılı Yükseköğretim Kanununun 50. Maddesine istinaden Üniversitemizde Sosyal Bilimler Enstitüsü ve Eğitim Bilimleri Enstitüsünde tezsiz yüksek lisans faaliyetleri devam etmektedir. Bu kapsamda yürütülecek faaliyetlere ilişkin elde edilen gelirlere göre yapılacak giderler bu fasıldan karşılanacaktır.

| EKONOMİK KOD                                    | 2023<br>Bütçe  | 2023<br>Harcama (Haziran) | 2024<br>Bütçe  | 2025<br>Tahmin   | 2026<br>Tahmin   |
|---|----------------|---------------------------|----------------|------------------|------------------|
| Personel Giderleri                              | 236.000        | 314.032                   | 539.000        | 1.202.000        | 1.898.000        |
| Sosyal Güvenlik Kurumuna Devlet Primi Giderleri |                |                           |                |                  |                  |
| Mal ve Hizmet Alım Giderleri                    | 91.000         |                           | 161.000        | 198.000          | 202.000          |
| Faiz Giderleri                                  |                |                           |                |                  |                  |
| Cari Transferler                                |                |                           |                |                  |                  |
| Sermaye Giderleri                               |                |                           |                |                  |                  |
| Sermaye Transferleri                            |                |                           |                |                  |                  |
| Borç Verme                                      |                |                           |                |                  |                  |
| <b>BÜTÇE İÇİ TOPLAM KAYNAK</b>                  | <b>327.000</b> | <b>314.032</b>            | <b>700.000</b> | <b>1.400.000</b> | <b>2.100.000</b> |
| Döner Sermaye                                   |                |                           |                |                  |                  |
| Özel Hesap                                      |                |                           |                |                  |                  |
| Diğer Bütçe Dışı Kaynak                         |                |                           |                |                  |                  |
| <b>BÜTÇE DIŞI TOPLAM KAYNAK</b>                 |                |                           |                |                  |                  |
| <b>FAALİYET MALİYETİ TOPLAMI</b>                | <b>327.000</b> | <b>314.032</b>            | <b>700.000</b> | <b>1.400.000</b> | <b>2.100.000</b> |



## FAALİYET MALİYETLERİ TABLOSU

|                    |  |
|--------------------|--|
| İdare Adı          | ATATÜRK ÜNİVERSİTESİ   |
| Program Adı        | YÜKSEKÖĞRETİM  |
| Alt Program Adı    | ÖN LİSANS EĞİTİMİ, LİSANS EĞİTİMİ VE LİSANSÜSTÜ EĞİTİM             |
| Alt Program Hedefi | Mesleki yeterlilik sahibi ve gelişime açık mezunlar yetiştirilmesi |
| Faaliyet Adı       | Yükseköğretim Kurumları Uzaktan Eğitim                             |

**Açıklama**  
YÖK tarafından yayımlanan Yükseköğretim Kurumlarında Uzaktan Eğitime İlişkin Usul ve Esaslar doğrultusunda Atatürk Üniversitesi Açık ve Uzaktan Eğitim Fakültesi tarafından Hemşirelik Lisans Tamamlama (HELİTAM) İlahiyat Lisans Tamamlama (İLİTAM) ve Güvenlik ve Adli Bilimler Tezsiz Yüksek Lisans (GAB) gibi çeşitli programlarda toplam 2.935 öğrenciyle eğitim öğretim faaliyetleri devam etmektedir. Bu kapsamda yürütülecek eğitim faaliyetlerinin giderleri bu programdan karşılanacaktır.

| EKONOMİK KOD                                    | 2023 Bütçe       | 2023 Harcama (Haziran) | 2024 Bütçe        | 2025 Tahmin       | 2026 Tahmin       |
|---|------------------|------------------------|-------------------|-------------------|-------------------|
| Personel Giderleri                              | 3.093.000        | 5.312.426              | 11.900.000        | 15.400.000        | 17.500.000        |
| Sosyal Güvenlik Kurumuna Devlet Primi Giderleri |                  |                        |                   |                   |                   |
| Mal ve Hizmet Alım Giderleri                    | 3.674.000        | 149.539                | 5.100.000         | 6.600.000         | 7.500.000         |
| Faiz Giderleri                                  |                  |                        |                   |                   |                   |
| Cari Transferler                                |                  |                        |                   |                   |                   |
| Sermaye Giderleri                               |                  |                        |                   |                   |                   |
| Sermaye Transferleri                            |                  |                        |                   |                   |                   |
| Borç Verme                                      |                  |                        |                   |                   |                   |
| <b>BÜTÇE İÇİ TOPLAM KAYNAK</b>                  | <b>6.767.000</b> | <b>5.461.965</b>       | <b>17.000.000</b> | <b>22.000.000</b> | <b>25.000.000</b> |
| Döner Sermaye                                   |                  |                        |                   |                   |                   |
| Özel Hesap                                      |                  |                        |                   |                   |                   |
| Diğer Bütçe Dışı Kaynak                         |                  |                        |                   |                   |                   |
| <b>BÜTÇE DIŞI TOPLAM KAYNAK</b>                 |                  |                        |                   |                   |                   |
| <b>FAALİYET MALİYETİ TOPLAMI</b>                | <b>6.767.000</b> | <b>5.461.965</b>       | <b>17.000.000</b> | <b>22.000.000</b> | <b>25.000.000</b> |



## FAALİYET MALİYETLERİ TABLOSU

|                    |  |
|--------------------|--|
| İdare Adı          | ATATÜRK ÜNİVERSİTESİ   |
| Program Adı        | YÜKSEKÖĞRETİM  |
| Alt Program Adı    | ÖN LİSANS EĞİTİMİ, LİSANS EĞİTİMİ VE LİSANSÜSTÜ EĞİTİM   |
| Alt Program Hedefi | Mesleki yeterlilik sahibi ve gelişime açık mezunlar yetiştirilmesi   |
| Faaliyet Adı       | Yükseköğretim Kurumları Yaz Okulları   |
| Açıklama           | YÖK tarafından yayımlanan Yükseköğretim Kurumlarında Yürütülen Yaz Okulları Programları Uygulama Esas Ve Usulleri doğrultusunda Üniversitemizin çeşitli birimlerinde yaz okulu faaliyetleri sürdürülmektedir. Bu kapsamda elde edilen gelirlerden faaliyetin |

| EKONOMİK KOD                                    | 2023<br>Bütçe    | 2023<br>Harcama (Haziran) | 2024<br>Bütçe    | 2025<br>Tahmin   | 2026<br>Tahmin   |
|---|------------------|---------------------------|------------------|------------------|------------------|
| Personel Giderleri                              | 980.000          |                           | 1.750.000        | 2.800.000        | 3.500.000        |
| Sosyal Güvenlik Kurumuna Devlet Primi Giderleri |                  |                           |                  |                  |                  |
| Mal ve Hizmet Alım Giderleri                    | 420.000          |                           | 750.000          | 1.200.000        | 1.500.000        |
| Faiz Giderleri                                  |                  |                           |                  |                  |                  |
| Cari Transferler                                |                  |                           |                  |                  |                  |
| Sermaye Giderleri                               |                  |                           |                  |                  |                  |
| Sermaye Transferleri                            |                  |                           |                  |                  |                  |
| Borç Verme                                      |                  |                           |                  |                  |                  |
| <b>BÜTÇE İÇİ TOPLAM KAYNAK</b>                  | <b>1.400.000</b> |                           | <b>2.500.000</b> | <b>4.000.000</b> | <b>5.000.000</b> |
| Döner Sermaye                                   |                  |                           |                  |                  |                  |
| Özel Hesap                                      |                  |                           |                  |                  |                  |
| Diğer Bütçe Dışı Kaynak                         |                  |                           |                  |                  |                  |
| <b>BÜTÇE DIŞI TOPLAM KAYNAK</b>                 |                  |                           |                  |                  |                  |
| <b>FAALİYET MALİYETİ TOPLAMI</b>                | <b>1.400.000</b> |                           | <b>2.500.000</b> | <b>4.000.000</b> | <b>5.000.000</b> |



## FAALİYET MALİYETLERİ TABLOSU

|                    |  |
|--------------------|--|
| İdare Adı          | ATATÜRK ÜNİVERSİTESİ   |
| Program Adı        | YÜKSEKÖĞRETİM  |
| Alt Program Adı    | YÜKSEKÖĞRETİMDE ÖĞRENCİ YAŞAMI   |
| Alt Program Hedefi | Yükseköğretim öğrencilerine sunulan beslenme ve barınma hizmetlerinin kalitesinin artırılması; öğrencilerin kişisel ve sosyal gelişimi desteklenerek yaşam kalitesinin yükseltilmesi   |
| Faaliyet Adı       | Yükseköğretimde Beslenme Hizmetleri  |
| Açıklama           | Yükseköğretim Kurumları, Mediko-Sosyal Sağlık, Kültür Ve Spor İşleri Dairesi Uygulama Yönetmeliği çerçevesinde üniversitemiz Sağlık Kültür ve Spor Daire Başkanlığınca üniversitemizde hizmet verdiği öğrencilerin beslenme ihtiyaçlarını gidermek amacıyla yapılacak yemek giderleri bu faaliyet altında takip edilecektir. |

| EKONOMİK KOD                                    | 2023<br>Bütçe     | 2023<br>Harcama (Haziran) | 2024<br>Bütçe     | 2025<br>Tahmin     | 2026<br>Tahmin     |
|---|-------------------|---------------------------|-------------------|--------------------|--------------------|
| Personel Giderleri                              |                   |                           |                   |                    |                    |
| Sosyal Güvenlik Kurumuna Devlet Primi Giderleri |                   |                           |                   |                    |                    |
| Mal ve Hizmet Alım Giderleri                    | 20.984.000        | 8.245.365                 | 86.178.000        | 106.083.000        | 120.278.000        |
| Faiz Giderleri                                  |                   |                           |                   |                    |                    |
| Cari Transferler                                |                   |                           |                   |                    |                    |
| Sermaye Giderleri                               |                   |                           |                   |                    |                    |
| Sermaye Transferleri                            |                   |                           |                   |                    |                    |
| Borç Verme                                      |                   |                           |                   |                    |                    |
| <b>BÜTÇE İÇİ TOPLAM KAYNAK</b>                  | <b>20.984.000</b> | <b>8.245.365</b>          | <b>86.178.000</b> | <b>106.083.000</b> | <b>120.278.000</b> |
| Döner Sermaye                                   |                   |                           |                   |                    |                    |
| Özel Hesap                                      |                   |                           |                   |                    |                    |
| Diğer Bütçe Dışı Kaynak                         |                   |                           |                   |                    |                    |
| <b>BÜTÇE DIŞI TOPLAM KAYNAK</b>                 |                   |                           |                   |                    |                    |
| <b>FAALİYET MALİYETİ TOPLAMI</b>                | <b>20.984.000</b> | <b>8.245.365</b>          | <b>86.178.000</b> | <b>106.083.000</b> | <b>120.278.000</b> |



## FAALİYET MALİYETLERİ TABLOSU

|                    |  |
|--------------------|--|
| İdare Adı          | ATATÜRK ÜNİVERSİTESİ   |
| Program Adı        | YÜKSEKÖĞRETİM  |
| Alt Program Adı    | YÜKSEKÖĞRETİMDE ÖĞRENCİ YAŞAMI   |
| Alt Program Hedefi | Yükseköğretim öğrencilerine sunulan beslenme ve barınma hizmetlerinin kalitesinin artırılması; öğrencilerin kişisel ve sosyal gelişimi desteklenerek yaşam kalitesinin yükseltilmesi   |
| Faaliyet Adı       | Yükseköğretimde Kültür ve Spor Hizmetleri  |
| Açıklama           | Yükseköğretim Kurumları, Mediko-Sosyal Sağlık, Kültür Ve Spor İşleri Dairesi Uygulama Yönetmeliği çerçevesinde üniversitemiz Sağlık Kültür ve Spor Daire Başkanlığınca üniversitemizde hizmet verdiği kesimin bütünü için sosyal, kültürel danışma ve rehberlik ile spor ihtiyaçlarını karşılamak amacıyla konulan ödenekler bu fasılda takip edilecektir. |

| EKONOMİK KOD                                    | 2023<br>Bütçe    | 2023<br>Harcama (Haziran) | 2024<br>Bütçe    | 2025<br>Tahmin   | 2026<br>Tahmin   |
|---|------------------|---------------------------|------------------|------------------|------------------|
| Personel Giderleri                              |                  |                           |                  |                  |                  |
| Sosyal Güvenlik Kurumuna Devlet Primi Giderleri |                  |                           |                  |                  |                  |
| Mal ve Hizmet Alım Giderleri                    | 2.464.000        | 241.980                   | 4.322.000        | 5.319.000        | 6.033.000        |
| Faiz Giderleri                                  |                  |                           |                  |                  |                  |
| Cari Transferler                                |                  |                           |                  |                  |                  |
| Sermaye Giderleri                               |                  |                           |                  |                  |                  |
| Sermaye Transferleri                            |                  |                           |                  |                  |                  |
| Borç Verme                                      |                  |                           |                  |                  |                  |
| <b>BÜTÇE İÇİ TOPLAM KAYNAK</b>                  | <b>2.464.000</b> | <b>241.980</b>            | <b>4.322.000</b> | <b>5.319.000</b> | <b>6.033.000</b> |
| Döner Sermaye                                   |                  |                           |                  |                  |                  |
| Özel Hesap                                      |                  |                           |                  |                  |                  |
| Diğer Bütçe Dışı Kaynak                         |                  |                           |                  |                  |                  |
| <b>BÜTÇE DIŞI TOPLAM KAYNAK</b>                 |                  |                           |                  |                  |                  |
| <b>FAALİYET MALİYETİ TOPLAMI</b>                | <b>2.464.000</b> | <b>241.980</b>            | <b>4.322.000</b> | <b>5.319.000</b> | <b>6.033.000</b> |



## FAALİYET MALİYETLERİ TABLOSU

|                    |  |
|--------------------|--|
| İdare Adı          | ATATÜRK ÜNİVERSİTESİ   |
| Program Adı        | YÜKSEKÖĞRETİM  |
| Alt Program Adı    | YÜKSEKÖĞRETİMDE ÖĞRENCİ YAŞAMI   |
| Alt Program Hedefi | Yükseköğretim öğrencilerine sunulan beslenme ve barınma hizmetlerinin kalitesinin artırılması; öğrencilerin kişisel ve sosyal gelişimi desteklenerek yaşam kalitesinin yükseltilmesi |
| Faaliyet Adı       | Yükseköğretimde Öğrenci Yaşamına İlişkin Diğer Hizmetler   |
| Açıklama           | Sağlık Kültür Spor Daire Başkanlığında öğrencilerimizin diğer faaliyetlerine ilişkin giderlerin yapılacak giderler bu faaliyet altında takip edilecektir.                            |

| EKONOMİK KOD                                    | 2023<br>Bütçe     | 2023<br>Harcama (Haziran) | 2024<br>Bütçe     | 2025<br>Tahmin    | 2026<br>Tahmin     |
|---|-------------------|---------------------------|-------------------|-------------------|--------------------|
| Personel Giderleri                              | 19.267.000        | 1.330.720                 | 43.214.000        | 59.066.000        | 69.073.000         |
| Sosyal Güvenlik Kurumuna Devlet Primi Giderleri | 4.374.000         | 70.374                    | 11.543.000        | 14.545.000        | 16.694.000         |
| Mal ve Hizmet Alım Giderleri                    | 4.542.000         | 1.387.969                 | 7.947.000         | 9.784.000         | 11.093.000         |
| Faiz Giderleri                                  |                   |                           |                   |                   |                    |
| Cari Transferler                                |                   |                           |                   |                   |                    |
| Sermaye Giderleri                               | 6.270.000         |                           | 9.286.000         | 11.431.000        | 12.961.000         |
| Sermaye Transferleri                            |                   |                           |                   |                   |                    |
| Borç Verme                                      |                   |                           |                   |                   |                    |
| <b>BÜTÇE İÇİ TOPLAM KAYNAK</b>                  | <b>34.453.000</b> | <b>2.789.063</b>          | <b>71.990.000</b> | <b>94.826.000</b> | <b>109.821.000</b> |
| Döner Sermaye                                   |                   |                           |                   |                   |                    |
| Özel Hesap                                      |                   |                           |                   |                   |                    |
| Diğer Bütçe Dışı Kaynak                         |                   |                           |                   |                   |                    |
| <b>BÜTÇE DIŞI TOPLAM KAYNAK</b>                 |                   |                           |                   |                   |                    |
| <b>FAALİYET MALİYETİ TOPLAMI</b>                | <b>34.453.000</b> | <b>2.789.063</b>          | <b>71.990.000</b> | <b>94.826.000</b> | <b>109.821.000</b> |





## FAALİYET MALİYETLERİ TABLOSU

|                    |  |
|--------------------|--|
| İdare Adı          | ATATÜRK ÜNİVERSİTESİ   |
| Program Adı        | YÜKSEKÖĞRETİM  |
| Alt Program Adı    | YÜKSEKÖĞRETİMDE ÖĞRENCİ YAŞAMI   |
| Alt Program Hedefi | Yükseköğretim öğrencilerine sunulan beslenme ve barınma hizmetlerinin kalitesinin artırılması; öğrencilerin kişisel ve sosyal gelişimi desteklenerek yaşam kalitesinin yükseltilmesi |
| Faaliyet Adı       | Yükseköğretimde Sağlık Hizmetleri  |
| Açıklama           |  |

| EKONOMİK KOD                                    | 2023<br>Bütçe  | 2023<br>Harcama (Haziran) | 2024<br>Bütçe  | 2025<br>Tahmin | 2026<br>Tahmin |
|---|----------------|---------------------------|----------------|----------------|----------------|
| Personel Giderleri                              |                |                           |                |                |                |
| Sosyal Güvenlik Kurumuna Devlet Primi Giderleri |                |                           |                |                |                |
| Mal ve Hizmet Alım Giderleri                    | 188.000        |                           | 331.000        | 408.000        | 462.000        |
| Faiz Giderleri                                  |                |                           |                |                |                |
| Cari Transferler                                |                |                           |                |                |                |
| Sermaye Giderleri                               |                |                           |                |                |                |
| Sermaye Transferleri                            |                |                           |                |                |                |
| Borç Verme                                      |                |                           |                |                |                |
| <b>BÜTÇE İÇİ TOPLAM KAYNAK</b>                  | <b>188.000</b> |                           | <b>331.000</b> | <b>408.000</b> | <b>462.000</b> |
| Döner Sermaye                                   |                |                           |                |                |                |
| Özel Hesap                                      |                |                           |                |                |                |
| Diğer Bütçe Dışı Kaynak                         |                |                           |                |                |                |
| <b>BÜTÇE DIŞI TOPLAM KAYNAK</b>                 |                |                           |                |                |                |
| <b>FAALİYET MALİYETİ TOPLAMI</b>                | <b>188.000</b> |                           | <b>331.000</b> | <b>408.000</b> | <b>462.000</b> |



## FAALİYET MALİYETLERİ TABLOSU

**İdare Adı** ATATÜRK ÜNİVERSİTESİ  
**Program Adı** YÖNETİM VE DESTEK PROGRAMI  
**Alt Program Adı** TEFTİŞ, DENETİM VE DANIŞMANLIK HİZMETLERİ  
**Alt Program Hedefi**

**Faaliyet Adı** Hukuki Danışmanlık ve Muhakemat Hizmetleri  
**Açıklama** 2511 İdarî Yargılama Usulü Kanunu ,2004 Sayılı İcra İflas Kanunu ve benzeri adlı kanunlara istinaden idarelerin taraf olduğu adli ve idari davalarda, iç ve dış tahkim yargılamasında, icra işlemlerinde ve yargıya intikal eden diğer her türlü hukuki uyumsuzluklarda temsil edilmesi; idarelerce hizmet satın alma yoluyla temsil ettirilecek dava ve icra takipleri ve tahkim ile ilgili işlemlerin koordine edilmesi, izlenmesi ve denetlenmesi; idare hizmetlerine ilişkin mevzuat, sözleşme, şartname ve uyumsuzluklar ile ilgili hukuki mütalaa bildirilmesi; idarenin amaçlarının daha iyi gerçekleştirilmesi, mevzuata, plan ve programa uygun çalışmalarının temin edilmesi amacıyla gerekli hukuki tekliflerin hazırlanması gibi iş, işlem ve süreçlere yönelik giderleri bu faaliyet altında izlenecektir.

| EKONOMİK KOD                                    | 2023<br>Bütçe    | 2023<br>Harcama (Haziran) | 2024<br>Bütçe    | 2025<br>Tahmin   | 2026<br>Tahmin   |
|---|------------------|---------------------------|------------------|------------------|------------------|
| Personel Giderleri                              | 1.846.000        | 1.128.468                 | 5.631.000        | 6.988.000        | 8.050.000        |
| Sosyal Güvenlik Kurumuna Devlet Primi Giderleri | 241.000          | 154.689                   | 503.000          | 623.000          | 718.000          |
| Mal ve Hizmet Alım Giderleri                    | 251.000          | 4.203                     | 446.000          | 550.000          | 622.000          |
| Faiz Giderleri                                  |                  |                           |                  |                  |                  |
| Cari Transferler                                |                  |                           |                  |                  |                  |
| Sermaye Giderleri                               |                  |                           |                  |                  |                  |
| Sermaye Transferleri                            |                  |                           |                  |                  |                  |
| Borç Verme                                      |                  |                           |                  |                  |                  |
| <b>BÜTÇE İÇİ TOPLAM KAYNAK</b>                  | <b>2.338.000</b> | <b>1.287.360</b>          | <b>6.580.000</b> | <b>8.161.000</b> | <b>9.390.000</b> |
| Döner Sermaye                                   |                  |                           |                  |                  |                  |
| Özel Hesap                                      |                  |                           |                  |                  |                  |
| Diğer Bütçe Dışı Kaynak                         |                  |                           |                  |                  |                  |
| <b>BÜTÇE DIŞI TOPLAM KAYNAK</b>                 |                  |                           |                  |                  |                  |
| <b>FAALİYET MALİYETİ TOPLAMI</b>                | <b>2.338.000</b> | <b>1.287.360</b>          | <b>6.580.000</b> | <b>8.161.000</b> | <b>9.390.000</b> |



## FAALİYET MALİYETLERİ TABLOSU

|                    |   |
|--------------------|---|
| İdare Adı          | ATATÜRK ÜNİVERSİTESİ                      |
| Program Adı        | YÖNETİM VE DESTEK PROGRAMI                |
| Alt Program Adı    | TEFTİŞ, DENETİM VE DANIŞMANLIK HİZMETLERİ |
| Alt Program Hedefi |   |
| Faaliyet Adı       | İç Denetim                                |

### Açıklama

5018 Sayılı Kamu Mali Yönetim ve Kontrol Kanununa göre kurulan İdarelerin yönetim ve kontrol yapılarının risk analizleri doğrultusunda değerlendirilmesi, kaynakların etkili, ekonomik ve verimli kullanılıp kullanılmadığı hususunda incelemeler yapılması ve önerilerde bulunulması, harcamaların ve mali işlemlerin mevzuat ve üst politika belgelerine uygunluğu ile mali yönetim ve kontrol süreçlerinin denetlenmesi ve raporlanması gibi iş, işlem ve süreçlere yönelik giderleri bu faaliyet altında izlenecektir.

| EKONOMİK KOD                                    | 2023<br>Bütçe  | 2023<br>Harcama (Haziran) | 2024<br>Bütçe    | 2025<br>Tahmin   | 2026<br>Tahmin   |
|---|----------------|---------------------------|------------------|------------------|------------------|
| Personel Giderleri                              | 528.000        |                           | 1.496.000        | 1.857.000        | 2.138.000        |
| Sosyal Güvenlik Kurumuna Devlet Primi Giderleri |                |                           |                  |                  |                  |
| Mal ve Hizmet Alım Giderleri                    |                |                           |                  |                  |                  |
| Faiz Giderleri                                  |                |                           |                  |                  |                  |
| Cari Transferler                                |                |                           |                  |                  |                  |
| Sermaye Giderleri                               |                |                           |                  |                  |                  |
| Sermaye Transferleri                            |                |                           |                  |                  |                  |
| Borç Verme                                      |                |                           |                  |                  |                  |
| <b>BÜTÇE İÇİ TOPLAM KAYNAK</b>                  | <b>528.000</b> |                           | <b>1.496.000</b> | <b>1.857.000</b> | <b>2.138.000</b> |
| Döner Sermaye                                   |                |                           |                  |                  |                  |
| Özel Hesap                                      |                |                           |                  |                  |                  |
| Diğer Bütçe Dışı Kaynak                         |                |                           |                  |                  |                  |
| <b>BÜTÇE DIŞI TOPLAM KAYNAK</b>                 |                |                           |                  |                  |                  |
| <b>FAALİYET MALİYETİ TOPLAMI</b>                | <b>528.000</b> |                           | <b>1.496.000</b> | <b>1.857.000</b> | <b>2.138.000</b> |



## FAALİYET MALİYETLERİ TABLOSU

İdare Adı ATATÜRK ÜNİVERSİTESİ  
Program Adı YÖNETİM VE DESTEK PROGRAMI  
Alt Program Adı ÜST YÖNETİM, İDARİ VE MALİ HİZMETLER  
Alt Program Hedefi

Faaliyet Adı Bilgi Teknolojilerine Yönelik Faaliyetler

### Açıklama

Yükseköğretim Kurumlarının İdari Teşkilatı ve Görevleri, Yükseköğretim Üst Kuruluşları ile Yükseköğretim Kurumlarının İdari Teşkilatı Hakkında 07.10.1983 tarih ve 124 sayılı Kanun Hükmünde Kararnamenin yedinci bölümüne isitnaden Kurulan Bilgi İşlem Dairesi Başkanlığı Üniversitemizde bilgi ve teknolojiyi üretecek ve geliştirecek tüm faaliyetlere yardımcı ve destek olmak, Üniversitemizde akademik eğitim ve araştırma faaliyetleri ile idari iş yürütme ve geliştirme süreçlerine en gelişmiş teknolojileri, ağ, yazılım ve donanım gereksinimlerini uluslararası standartları da kullanmak suretiyle karşılamak, Uluslararası standartlarda sağlamak olabildiğince hızlı, kesintisiz ve kaliteli hizmet sunmayı amaçlamaktadır.

| EKONOMİK KOD                                    | 2023<br>Bütçe    | 2023<br>Harcama (Haziran) | 2024<br>Bütçe     | 2025<br>Tahmin    | 2026<br>Tahmin    |
|---|------------------|---------------------------|-------------------|-------------------|-------------------|
| Personel Giderleri                              | 6.282.000        | 4.736.531                 | 18.020.000        | 22.361.000        | 25.760.000        |
| Sosyal Güvenlik Kurumuna Devlet Primi Giderleri | 969.000          | 963.721                   | 2.021.000         | 2.507.000         | 2.889.000         |
| Mal ve Hizmet Alım Giderleri                    | 30.000           | 4.999                     | 60.000            | 75.000            | 83.000            |
| Faiz Giderleri                                  |                  |                           |                   |                   |                   |
| Cari Transferler                                |                  |                           |                   |                   |                   |
| Sermaye Giderleri                               |                  |                           |                   |                   |                   |
| Sermaye Transferleri                            |                  |                           |                   |                   |                   |
| Borç Verme                                      |                  |                           |                   |                   |                   |
| <b>BÜTÇE İÇİ TOPLAM KAYNAK</b>                  | <b>7.281.000</b> | <b>5.705.251</b>          | <b>20.101.000</b> | <b>24.943.000</b> | <b>28.732.000</b> |
| Döner Sermaye                                   |                  |                           |                   |                   |                   |
| Özel Hesap                                      |                  |                           |                   |                   |                   |
| Diğer Bütçe Dışı Kaynak                         |                  |                           |                   |                   |                   |
| <b>BÜTÇE DIŞI TOPLAM KAYNAK</b>                 |                  |                           |                   |                   |                   |
| <b>FAALİYET MALİYETİ TOPLAMI</b>                | <b>7.281.000</b> | <b>5.705.251</b>          | <b>20.101.000</b> | <b>24.943.000</b> | <b>28.732.000</b> |



|                    |   |
|--------------------|---|
| İdare Adı          | ATATÜRK ÜNİVERSİTESİ  |
| Program Adı        | YÖNETİM VE DESTEK PROGRAMI  |
| Alt Program Adı    | ÜST YÖNETİM, İDARİ VE MALİ HİZMETLER  |
| Alt Program Hedefi |   |
| Faaliyet Adı       | Diğer Destek Hizmetleri   |
| Açıklama           | İdari ve Mali İşler Daire Başkanlığınca verilecek diğer hizmetlerde kullanılacak ödenekler bu faaliyet altında takip edilecektir. |

| EKONOMİK KOD                                    | 2023<br>Bütçe | 2023<br>Harcama (Haziran) | 2024<br>Bütçe  | 2025<br>Tahmin | 2026<br>Tahmin |
|---|---------------|---------------------------|----------------|----------------|----------------|
| Personel Giderleri                              |               |                           |                |                |                |
| Sosyal Güvenlik Kurumuna Devlet Primi Giderleri |               |                           |                |                |                |
| Mal ve Hizmet Alım Giderleri                    | 64.000        | 19.771                    | 113.000        | 140.000        | 157.000        |
| Faiz Giderleri                                  |               |                           |                |                |                |
| Cari Transferler                                |               |                           |                |                |                |
| Sermaye Giderleri                               |               |                           |                |                |                |
| Sermaye Transferleri                            |               |                           |                |                |                |
| Boç Verme                                       |               |                           |                |                |                |
| <b>BÜTÇE İÇİ TOPLAM KAYNAK</b>                  | <b>64.000</b> | <b>19.771</b>             | <b>113.000</b> | <b>140.000</b> | <b>157.000</b> |
| Döner Sermaye                                   |               |                           |                |                |                |
| Özel Hesap                                      |               |                           |                |                |                |
| Diğer Bütçe Dışı Kaynak                         |               |                           |                |                |                |
| <b>BÜTÇE DIŞI TOPLAM KAYNAK</b>                 |               |                           |                |                |                |
| <b>FAALİYET MALİYETİ TOPLAMI</b>                | <b>64.000</b> | <b>19.771</b>             | <b>113.000</b> | <b>140.000</b> | <b>157.000</b> |



## FAALİYET MALİYETLERİ TABLOSU

|                    |                                      |
|--------------------|--------------------------------------|
| İdare Adı          | ATATÜRK ÜNİVERSİTESİ                 |
| Program Adı        | YÖNETİM VE DESTEK PROGRAMI           |
| Alt Program Adı    | ÜST YÖNETİM, İDARİ VE MALİ HİZMETLER |
| Alt Program Hedefi |                                      |
| Faaliyet Adı       | Genel Destek Hizmetleri              |

### Açıklama

Yükseköğretim Üst Kuruluşları ile Yükseköğretim Kurumlarının İdari Teşkilatı Hakkında 07.10.1983 tarih ve 124 sayılı Kanun Hükmünde Kararnameye istinaden kurulan idari birimler İdarelerin tüm programlarına hizmet eder nitelikte olan temizlik, güvenlik, aydınlatma, ısıtma, onarım, taşıma ve benzeri mal ve hizmetlerin temini; fiziki çalışma ortamlarının düzenlenmesi, genel evrak ve arşiv hizmetlerinin yürütülmesi, sivil savunma ve seferberlik hizmetlerinin planlanması ve yürütülmesi gibi iş, işlem ve süreçlere yönelik giderleri bu faaliyet altında izlenecektir. Üniversitemizde idari faaliyetlerin yürütülmesi amacıyla Genel Sekreterlik ve Destek Hizmeti veren Daire Başkanlıkları tarafından yürütülecek hizmetler için verilen ödenekleri kapsamaktadır.

| EKONOMİK KOD                                    | 2023<br>Bütçe      | 2023<br>Harcama (Haziran) | 2024<br>Bütçe      | 2025<br>Tahmin     | 2026<br>Tahmin     |
|---|--------------------|---------------------------|--------------------|--------------------|--------------------|
| Personel Giderleri                              | 104.667.000        | 55.384.120                | 286.838.000        | 359.279.000        | 412.961.000        |
| Sosyal Güvenlik Kurumuna Devlet Primi Giderleri | 21.000.000         | 10.519.292                | 52.597.000         | 66.075.000         | 75.894.000         |
| Mal ve Hizmet Alım Giderleri                    | 5.615.000          | 3.131.701                 | 9.859.000          | 12.134.000         | 13.759.000         |
| Faiz Giderleri                                  |                    |                           |                    |                    |                    |
| Cari Transferler                                | 8.311.000          | 1.519.738                 | 14.236.000         | 17.524.000         | 19.869.000         |
| Sermaye Giderleri                               |                    |                           |                    |                    |                    |
| Sermaye Transferleri                            |                    |                           |                    |                    |                    |
| Borç Verme                                      |                    |                           |                    |                    |                    |
| <b>BÜTÇE İÇİ TOPLAM KAYNAK</b>                  | <b>139.593.000</b> | <b>70.554.850</b>         | <b>363.530.000</b> | <b>455.012.000</b> | <b>522.483.000</b> |
| Döner Sermaye                                   |                    |                           |                    |                    |                    |
| Özel Hesap                                      |                    |                           |                    |                    |                    |
| Diğer Bütçe Dışı Kaynak                         |                    |                           |                    |                    |                    |
| <b>BÜTÇE DIŞI TOPLAM KAYNAK</b>                 |                    |                           |                    |                    |                    |
| <b>FAALİYET MALİYETİ TOPLAMI</b>                | <b>139.593.000</b> | <b>70.554.850</b>         | <b>363.530.000</b> | <b>455.012.000</b> | <b>522.483.000</b> |



|                    |                                      |
|--------------------|--------------------------------------|
| İdare Adı          | ATATÜRK ÜNİVERSİTESİ                 |
| Program Adı        | YÖNETİM VE DESTEK PROGRAMI           |
| Alt Program Adı    | ÜST YÖNETİM, İDARİ VE MALİ HİZMETLER |
| Alt Program Hedefi |                                      |
| Faaliyet Adı       | İnşaat ve Yapı İşlerinin Yürütülmesi |

#### Açıklama

Yatırım Genelgesi ve Yatırım Programı Hazırlama Rehberi doğrultusunda Hazine adına kayıtlı olup idarelere tahsis edilen veya idareler adına kayıtlı olan taşınmazlara ilişkin her türlü yapım, kiralama, satım, işletme, bakım onarım ve benzeri iş, işlem ve süreçlerin yürütülmesine yönelik giderler bu faaliyet altında izlenecektir. Bu kapsamda Yapı İşleri Teknik Daire Başkanlığının giderleri bu faaliyet altında izlenecektir.

| EKONOMİK KOD                                    | 2023<br>Bütçe     | 2023<br>Harcama (Haziran) | 2024<br>Bütçe      | 2025<br>Tahmin     | 2026<br>Tahmin     |
|---|-------------------|---------------------------|--------------------|--------------------|--------------------|
| Personel Giderleri                              | 36.278.000        | 13.867.189                | 106.009.000        | 131.548.000        | 151.544.000        |
| Sosyal Güvenlik Kurumuna Devlet Primi Giderleri | 6.175.000         | 2.564.502                 | 12.877.000         | 15.979.000         | 18.408.000         |
| Mal ve Hizmet Alım Giderleri                    | 747.000           | 149.478                   | 1.317.000          | 1.622.000          | 1.838.000          |
| Faiz Giderleri                                  |                   |                           |                    |                    |                    |
| Cari Transferler                                |                   |                           |                    |                    |                    |
| Sermaye Giderleri                               |                   |                           |                    |                    |                    |
| Sermaye Transferleri                            |                   |                           |                    |                    |                    |
| Borç Verme                                      |                   |                           |                    |                    |                    |
| <b>BÜTÇE İÇİ TOPLAM KAYNAK</b>                  | <b>43.200.000</b> | <b>16.581.169</b>         | <b>120.203.000</b> | <b>149.149.000</b> | <b>171.790.000</b> |
| Döner Sermaye                                   |                   |                           |                    |                    |                    |
| Özel Hesap                                      |                   |                           |                    |                    |                    |
| Diğer Bütçe Dışı Kaynak                         |                   |                           |                    |                    |                    |
| <b>BÜTÇE DIŞI TOPLAM KAYNAK</b>                 |                   |                           |                    |                    |                    |
| <b>FAALİYET MALİYETİ TOPLAMI</b>                | <b>43.200.000</b> | <b>16.581.169</b>         | <b>120.203.000</b> | <b>149.149.000</b> | <b>171.790.000</b> |





**İdare Adı** ATATÜRK ÜNİVERSİTESİ  
**Program Adı** YÖNETİM VE DESTEK PROGRAMI  
**Alt Program Adı** ÜST YÖNETİM, İDARİ VE MALİ HİZMETLER  
**Alt Program Hedefi**

**Faaliyet Adı** İnsan Kaynakları Yönetimine İlişkin Faaliyetler

**Açıklama**

Yükseköğretim Üst Kuruluşları ile Yükseköğretim Kurumlarının İdari Teşkilatı Hakkında 07.10.1983 tarih ve 124 sayılı Kanun Hükmünde Kararnameye göre kurulan ve İdarelerin personel planlamasının yapılması; personel atama, nakil, terfi, emeklilik ve benzeri özlük işlemlerinin yürütülmesi; insan kaynağı kapasitesinin artırılmasına yönelik eğitimlerin planlanması ve düzenlenmesi gibi iş, işlem ve süreçlere yönelik giderleri bu faaliyet altında izlenecektir. Bu kapsamda Üniversitemiz Personel Daire Başkanlığının giderleri bu faaliyet altında yürütülecektir.

| EKONOMİK KOD                                    | 2023<br>Bütçe     | 2023<br>Harcama (Haziran) | 2024<br>Bütçe      | 2025<br>Tahmin     | 2026<br>Tahmin     |
|---|-------------------|---------------------------|--------------------|--------------------|--------------------|
| Personel Giderleri                              | 6.231.000         | 3.233.735                 | 18.082.000         | 22.440.000         | 25.852.000         |
| Sosyal Güvenlik Kurumuna Devlet Primi Giderleri | 940.000           | 552.203                   | 1.960.000          | 2.432.000          | 2.802.000          |
| Mal ve Hizmet Alım Giderleri                    | 124.000           | 5.812                     | 222.000            | 273.000            | 311.000            |
| Faiz Giderleri                                  |                   |                           |                    |                    |                    |
| Cari Transferler                                | 79.550.000        | 64.450.883                | 185.562.000        | 228.539.000        | 259.122.000        |
| Sermaye Giderleri                               |                   |                           |                    |                    |                    |
| Sermaye Transferleri                            |                   |                           |                    |                    |                    |
| Borç Verme                                      |                   |                           |                    |                    |                    |
| <b>BÜTÇE İÇİ TOPLAM KAYNAK</b>                  | <b>86.845.000</b> | <b>68.242.632</b>         | <b>205.826.000</b> | <b>253.684.000</b> | <b>288.087.000</b> |
| Döner Sermaye                                   |                   |                           |                    |                    |                    |
| Özel Hesap                                      |                   |                           |                    |                    |                    |
| Diğer Bütçe Dışı Kaynak                         |                   |                           |                    |                    |                    |
| <b>BÜTÇE DIŞI TOPLAM KAYNAK</b>                 |                   |                           |                    |                    |                    |
| <b>FAALİYET MALİYETİ TOPLAMI</b>                | <b>86.845.000</b> | <b>68.242.632</b>         | <b>205.826.000</b> | <b>253.684.000</b> | <b>288.087.000</b> |



İdare Adı ATATÜRK ÜNİVERSİTESİ

Program Adı YÖNETİM VE DESTEK PROGRAMI

Alt Program Adı ÜST YÖNETİM, İDARİ VE MALİ HİZMETLER

Alt Program Hedefi

Faaliyet Adı Özel Kalem Hizmetleri

**Açıklama**

Üst yönetimin çalışma programının düzenlenmesi ile resmi ve özel yazışmalar, protokol, tören, ziyaret, davet, karşılama, ağırlama gibi hizmetlerin yürütülmesi amacıyla gerçekleştirilen iş, işlem ve süreçlere yönelik giderler bu faaliyet altında izlenecektir.

| EKONOMİK KOD                                    | 2023<br>Bütçe    | 2023<br>Harcama (Haziran) | 2024<br>Bütçe    | 2025<br>Tahmin   | 2026<br>Tahmin   |
|---|------------------|---------------------------|------------------|------------------|------------------|
| Personel Giderleri                              | 691.000          | 303.673                   | 1.788.000        | 2.219.000        | 2.556.000        |
| Sosyal Güvenlik Kurumuna Devlet Primi Giderleri | 55.000           | 38.402                    | 115.000          | 143.000          | 164.000          |
| Mal ve Hizmet Alım Giderleri                    | 750.000          | 68.242                    | 1.321.000        | 1.627.000        | 1.844.000        |
| Faiz Giderleri                                  |                  |                           |                  |                  |                  |
| Cari Transferler                                | 133.000          | 90.770                    | 217.000          | 259.000          | 282.000          |
| Sermaye Giderleri                               |                  |                           |                  |                  |                  |
| Sermaye Transferleri                            |                  |                           |                  |                  |                  |
| Borç Verme                                      |                  |                           |                  |                  |                  |
| <b>BÜTÇE İÇİ TOPLAM KAYNAK</b>                  | <b>1.629.000</b> | <b>501.087</b>            | <b>3.441.000</b> | <b>4.248.000</b> | <b>4.846.000</b> |
| Döner Sermaye                                   |                  |                           |                  |                  |                  |
| Özel Hesap                                      |                  |                           |                  |                  |                  |
| Diğer Bütçe Dışı Kaynak                         |                  |                           |                  |                  |                  |
| <b>BÜTÇE DIŞI TOPLAM KAYNAK</b>                 |                  |                           |                  |                  |                  |
| <b>FAALİYET MALİYETİ TOPLAMI</b>                | <b>1.629.000</b> | <b>501.087</b>            | <b>3.441.000</b> | <b>4.248.000</b> | <b>4.846.000</b> |



İdare Adı ATATÜRK ÜNİVERSİTESİ

Program Adı YÖNETİM VE DESTEK PROGRAMI

Alt Program Adı ÜST YÖNETİM, İDARİ VE MALİ HİZMETLER

Alt Program Hedefi

Faaliyet Adı Strateji Geliştirme ve Mali Hizmetler

Açıklama

5018 sayılı Kamu Mali Yönetim ve Kontrol Kanununa istinaden İdareler tarafından yürütülen bütçe, muhasebe, mali yönetim ve kontrole ilişkin iş, işlem ve süreçlere yönelik giderler bu faaliyet altında izlenecektir. Bu doğrultuda Strateji Geliştirme Daire Başkanlığının Ödenekleri bu faaliyet altında izlenecektir.

| EKONOMİK KOD                                    | 2023<br>Bütçe    | 2023<br>Harcama (Haziran) | 2024<br>Bütçe     | 2025<br>Tahmin    | 2026<br>Tahmin    |
|---|------------------|---------------------------|-------------------|-------------------|-------------------|
| Personel Giderleri                              | 3.654.000        | 1.776.451                 | 11.053.000        | 13.715.000        | 15.800.000        |
| Sosyal Güvenlik Kurumuna Devlet Primi Giderleri | 510.000          | 293.326                   | 1.064.000         | 1.320.000         | 1.520.000         |
| Mal ve Hizmet Alım Giderleri                    | 178.000          | 2.750                     | 320.000           | 394.000           | 446.000           |
| Faiz Giderleri                                  |                  |                           |                   |                   |                   |
| Cari Transferler                                |                  |                           |                   |                   |                   |
| Sermaye Giderleri                               |                  |                           |                   |                   |                   |
| Sermaye Transferleri                            |                  |                           |                   |                   |                   |
| Borç Verme                                      |                  |                           |                   |                   |                   |
| <b>BÜTÇE İÇİ TOPLAM KAYNAK</b>                  | <b>4.342.000</b> | <b>2.072.527</b>          | <b>12.437.000</b> | <b>15.429.000</b> | <b>17.766.000</b> |
| Döner Sermaye                                   |                  |                           |                   |                   |                   |
| Özel Hesap                                      |                  |                           |                   |                   |                   |
| Diğer Bütçe Dışı Kaynak                         |                  |                           |                   |                   |                   |
| <b>BÜTÇE DIŞI TOPLAM KAYNAK</b>                 |                  |                           |                   |                   |                   |
| <b>FAALİYET MALİYETİ TOPLAMI</b>                | <b>4.342.000</b> | <b>2.072.527</b>          | <b>12.437.000</b> | <b>15.429.000</b> | <b>17.766.000</b> |



## FAALİYET MALİYETLERİ TABLOSU

**İdare Adı** ATATÜRK ÜNİVERSİTESİ  
**Program Adı** YÖNETİM VE DESTEK PROGRAMI  
**Alt Program Adı** ÜST YÖNETİM, İDARİ VE MALİ HİZMETLER  
**Alt Program Hedefi**  
**Faaliyet Adı** Taşınmaz Mal Gelirleriyle Yürütülecek Hizmetler

**Açıklama** Üniversitemize ait çeşitli taşınmazların kiraya verilmesinden elde edilecek gelirler ile çeşitli birimlerimizin mal ve hizmet alım giderleri ile sermaye giderlerine yönelik ödenek ihtiyaçları karşılanmaktadır. Taşınmaz kiralardan elde edilecek gelirler bu faaliyet altında ödenekleştirilecektir.

| EKONOMİK KOD                                    | 2023<br>Bütçe     | 2023<br>Harcama (Haziran) | 2024<br>Bütçe     | 2025<br>Tahmin    | 2026<br>Tahmin    |
|---|-------------------|---------------------------|-------------------|-------------------|-------------------|
| Personel Giderleri                              |                   |                           |                   |                   |                   |
| Sosyal Güvenlik Kurumuna Devlet Primi Giderleri |                   |                           |                   |                   |                   |
| Mal ve Hizmet Alım Giderleri                    | 17.459.000        | 5.652.017                 | 25.385.000        | 31.248.000        | 35.429.000        |
| Faiz Giderleri                                  |                   |                           |                   |                   |                   |
| Cari Transferler                                |                   |                           |                   |                   |                   |
| Sermaye Giderleri                               | 4.500.000         | 1.293.630                 | 6.615.000         | 8.143.000         | 9.233.000         |
| Sermaye Transferleri                            |                   |                           |                   |                   |                   |
| Borç Verme                                      |                   |                           |                   |                   |                   |
| <b>BÜTÇE İÇİ TOPLAM KAYNAK</b>                  | <b>21.959.000</b> | <b>6.945.647</b>          | <b>32.000.000</b> | <b>39.391.000</b> | <b>44.662.000</b> |
| Döner Sermaye                                   |                   |                           |                   |                   |                   |
| Özel Hesap                                      |                   |                           |                   |                   |                   |
| Diğer Bütçe Dışı Kaynak                         |                   |                           |                   |                   |                   |
| <b>BÜTÇE DIŞI TOPLAM KAYNAK</b>                 |                   |                           |                   |                   |                   |
| <b>FAALİYET MALİYETİ TOPLAMI</b>                | <b>21.959.000</b> | <b>6.945.647</b>          | <b>32.000.000</b> | <b>39.391.000</b> | <b>44.662.000</b> |



## FAALİYET MALİYETLERİ TABLOSU

|                    |  |
|--------------------|--|
| İdare Adı          | ATATÜRK ÜNİVERSİTESİ   |
| Program Adı        | YÖNETİM VE DESTEK PROGRAMI   |
| Alt Program Adı    | ÜST YÖNETİM, İDARİ VE MALİ HİZMETLER   |
| Alt Program Hedefi |  |
| Faaliyet Adı       | Yükseköğretimde Öğrencilere Yönelik İdari Hizmetler  |
| Açıklama           | Üniversitemizde öğrencilere yönelik hizmet veren Sağlık Kültür Spor Daire Başkanlığı ve Öğrenci İşleri Daire Başkanlığı personel giderleri ve hizmet giderleri için konulan ödenekler bu program altında izlenecektir. |

| EKONOMİK KOD                                    | 2023<br>Bütçe     | 2023<br>Harcama (Haziran) | 2024<br>Bütçe     | 2025<br>Tahmin    | 2026<br>Tahmin    |
|---|-------------------|---------------------------|-------------------|-------------------|-------------------|
| Personel Giderleri                              | 16.509.000        | 5.220.530                 | 47.717.000        | 59.212.000        | 68.216.000        |
| Sosyal Güvenlik Kurumuna Devlet Primi Giderleri | 3.330.000         | 1.020.653                 | 6.939.000         | 8.612.000         | 9.920.000         |
| Mal ve Hizmet Alım Giderleri                    | 62.000            | 3.717                     | 114.000           | 141.000           | 159.000           |
| Faiz Giderleri                                  |                   |                           |                   |                   |                   |
| Cari Transferler                                |                   |                           |                   |                   |                   |
| Sermaye Giderleri                               |                   |                           |                   |                   |                   |
| Sermaye Transferleri                            |                   |                           |                   |                   |                   |
| Borç Verme                                      |                   |                           |                   |                   |                   |
| <b>BÜTÇE İÇİ TOPLAM KAYNAK</b>                  | <b>19.901.000</b> | <b>6.244.900</b>          | <b>54.770.000</b> | <b>67.965.000</b> | <b>78.295.000</b> |
| Döner Sermaye                                   |                   |                           |                   |                   |                   |
| Özel Hesap                                      |                   |                           |                   |                   |                   |
| Diğer Bütçe Dışı Kaynak                         |                   |                           |                   |                   |                   |
| <b>BÜTÇE DIŞI TOPLAM KAYNAK</b>                 |                   |                           |                   |                   |                   |
| <b>FAALİYET MALİYETİ TOPLAMI</b>                | <b>19.901.000</b> | <b>6.244.900</b>          | <b>54.770.000</b> | <b>67.965.000</b> | <b>78.295.000</b> |

## D-İDARENİN TOPLAM KAYNAK İHTİYACI

### FAALİYETLER DÜZEYİNDE ATATÜRK ÜNİVERSİTESİ PERFORMANS PROGRAMI MALİYETİ

| PROGRAM SINIFLANDIRMASI  | 2024                 |                      |                      | 2025                 |                      |                       | 2026                 |                      |                       |
|--|----------------------|----------------------|----------------------|----------------------|----------------------|-----------------------|----------------------|----------------------|-----------------------|
|  | BÜTÇE İÇİ            | BÜTÇE DIŞI           | TOPLAM               | BÜTÇE İÇİ            | BÜTÇE DIŞI           | TOPLAM                | BÜTÇE İÇİ            | BÜTÇE DIŞI           | TOPLAM                |
| <b>ARAŞTIRMA, GELİŞTİRME VE YENİLİK</b>  | <b>82.540.000</b>    | <b>23.000.000</b>    | <b>105.540.000</b>   | <b>101.616.000</b>   | <b>26.000.000</b>    | <b>127.616.000</b>    | <b>115.183.000</b>   | <b>30.000.000</b>    | <b>145.183.000</b>    |
| <b>ARAŞTIRMA ALTYAPILARI</b>   | 672.000              | 0                    | 672.000              | 836.000              | 0                    | 836.000               | 934.000              | 0                    | 934.000               |
| Yükseköğretim Kurumları Araştırma Altyapısı Kurulması ve Geliştirilmesi                              | 672.000              | 0                    | 672.000              | 836.000              | 0                    | 836.000               | 934.000              | 0                    | 934.000               |
| <b>YÜKSEKÖĞRETİMDE BİLİMSEL ARAŞTIRMA VE GELİŞTİRME</b>  | 81.868.000           | 23.000.000           | 104.868.000          | 100.780.000          | 26.000.000           | 126.780.000           | 114.249.000          | 30.000.000           | 144.249.000           |
| Yükseköğretim Kurumlarının Bilimsel Araştırma Projeleri  | 81.868.000           | 23.000.000           | 104.868.000          | 100.780.000          | 26.000.000           | 126.780.000           | 114.249.000          | 30.000.000           | 144.249.000           |
| <b>HAYAT BOYU ÖĞRENİME</b>   | <b>0</b>             | <b>4.400.000</b>     | <b>4.400.000</b>     | <b>0</b>             | <b>5.500.000</b>     | <b>5.500.000</b>      | <b>0</b>             | <b>7.000.000</b>     | <b>7.000.000</b>      |
| <b>YÜKSEKÖĞRETİM KURUMLARI SÜREKLİ EĞİTİM FAALİYETLERİ</b>   | 0                    | 4.400.000            | 4.400.000            | 0                    | 5.500.000            | 5.500.000             | 0                    | 7.000.000            | 7.000.000             |
| Yükseköğretim Kurumları Sosyal Sorumluluk Projeleri  | 0                    | 4.400.000            | 4.400.000            | 0                    | 5.500.000            | 5.500.000             | 0                    | 7.000.000            | 7.000.000             |
| <b>TEDAVİ EDİCİ SAĞLIK</b>   | <b>992.350.000</b>   | <b>2.188.965.730</b> | <b>3.181.315.730</b> | <b>1.228.704.000</b> | <b>3.085.000.000</b> | <b>4.313.704.000</b>  | <b>1.405.258.000</b> | <b>4.100.000.000</b> | <b>5.505.258.000</b>  |
| <b>TEDAVİ HİZMETLERİ</b>   | 992.350.000          | 2.188.965.730        | 3.181.315.730        | 1.228.704.000        | 3.085.000.000        | 4.313.704.000         | 1.405.258.000        | 4.100.000.000        | 5.505.258.000         |
| Ağiz ve Diş Sağlığı Hizmetleri   | 5.449.000            | 63.975.730           | 69.424.730           | 6.708.000            | 85.000.000           | 91.708.000            | 7.605.000            | 100.000.000          | 107.605.000           |
| Diş Hekimliği Hastanesi Tarafından Yapılacak Taban Ödeme   | 62.561.000           | 0                    | 62.561.000           | 76.694.000           | 0                    | 76.694.000            | 87.201.000           | 0                    | 87.201.000            |
| Tıp Fakültesi Hastanesi Tarafından Yapılacak Taban Ödeme   | 302.433.000          | 0                    | 302.433.000          | 370.753.000          | 0                    | 370.753.000           | 421.547.000          | 0                    | 421.547.000           |
| Üniversite Genel Hastane Hizmetleri  | 621.907.000          | 2.124.990.000        | 2.746.897.000        | 774.549.000          | 3.000.000.000        | 3.774.549.000         | 888.905.000          | 4.000.000.000        | 4.888.905.000         |
| <b>YÜKSEKÖĞRETİM</b>   | <b>4.915.155.000</b> | <b>462.309.750</b>   | <b>5.377.464.750</b> | <b>6.101.700.000</b> | <b>600.000.000</b>   | <b>6.701.700.000</b>  | <b>7.009.395.000</b> | <b>800.000.000</b>   | <b>7.809.395.000</b>  |
| <b>ÖN LİSANS EĞİTİMİ, LİSANS EĞİTİMİ VE LİSANSÜSTÜ EĞİTİM</b>  | 4.752.334.000        | 462.309.750          | 5.214.643.750        | 5.895.064.000        | 600.000.000          | 6.495.064.000         | 6.772.801.000        | 800.000.000          | 7.572.801.000         |
| Doktora ve Tıpta Uzmanlık Eğitimi  | 423.685.000          | 0                    | 423.685.000          | 521.581.000          | 0                    | 521.581.000           | 600.859.000          | 0                    | 600.859.000           |
| Yükseköğretim Kurumları Açıköğretim  | 0                    | 462.309.750          | 462.309.750          | 0                    | 600.000.000          | 600.000.000           | 0                    | 800.000.000          | 800.000.000           |
| Yükseköğretim Kurumları Bilgi ve Kültürel Kaynaklar ile Sportif Altyapının Geliştirilmesi Hizmetleri | 30.969.000           | 0                    | 30.969.000           | 38.402.000           | 0                    | 38.402.000            | 43.825.000           | 0                    | 43.825.000            |
| Yükseköğretim Kurumları Birinci Öğretim  | 4.261.280.000        | 0                    | 4.261.280.000        | 5.286.981.000        | 0                    | 5.286.981.000         | 6.072.617.000        | 0                    | 6.072.617.000         |
| Yükseköğretim Kurumları İkinci Öğretim   | 16.200.000           | 0                    | 16.200.000           | 20.700.000           | 0                    | 20.700.000            | 23.400.000           | 0                    | 23.400.000            |
| Yükseköğretim Kurumları Tezsiz Yüksek Lisans   | 700.000              | 0                    | 700.000              | 1.400.000            | 0                    | 1.400.000             | 2.100.000            | 0                    | 2.100.000             |
| Yükseköğretim Kurumları Uzaktan Eğitim   | 17.000.000           | 0                    | 17.000.000           | 22.000.000           | 0                    | 22.000.000            | 25.000.000           | 0                    | 25.000.000            |
| Yükseköğretim Kurumları Yaz Okulları   | 2.500.000            | 0                    | 2.500.000            | 4.000.000            | 0                    | 4.000.000             | 5.000.000            | 0                    | 5.000.000             |
| <b>YÜKSEKÖĞRETİMDE ÖĞRENCİ YAŞAMI</b>  | 162.821.000          | 0                    | 162.821.000          | 206.636.000          | 0                    | 206.636.000           | 236.594.000          | 0                    | 236.594.000           |
| Yükseköğretimde Beslenme Hizmetleri  | 86.178.000           | 0                    | 86.178.000           | 106.083.000          | 0                    | 106.083.000           | 120.278.000          | 0                    | 120.278.000           |
| Yükseköğretimde Kültür ve Spor Hizmetleri  | 4.322.000            | 0                    | 4.322.000            | 5.319.000            | 0                    | 5.319.000             | 6.033.000            | 0                    | 6.033.000             |
| Yükseköğretimde Öğrenci Yaşamına İlişkin Diğer Hizmetler   | 71.990.000           | 0                    | 71.990.000           | 94.826.000           | 0                    | 94.826.000            | 109.821.000          | 0                    | 109.821.000           |
| Yükseköğretimde Sağlık Hizmetleri  | 331.000              | 0                    | 331.000              | 408.000              | 0                    | 408.000               | 462.000              | 0                    | 462.000               |
| <b>YÖNETİM VE DESTEK PROGRAMI</b>  | <b>820.497.000</b>   | <b>0</b>             | <b>820.497.000</b>   | <b>1.019.979.000</b> | <b>0</b>             | <b>1.019.979.000</b>  | <b>1.168.346.000</b> | <b>0</b>             | <b>1.168.346.000</b>  |
| <b>TEFTİŞ, DENETİM VE DANIŞMANLIK HİZMETLERİ</b>   | 8.076.000            | 0                    | 8.076.000            | 10.018.000           | 0                    | 10.018.000            | 11.528.000           | 0                    | 11.528.000            |
| Hukuki Danışmanlık ve Muhakemat Hizmetleri   | 6.580.000            | 0                    | 6.580.000            | 8.161.000            | 0                    | 8.161.000             | 9.390.000            | 0                    | 9.390.000             |
| İç Denetim   | 1.496.000            | 0                    | 1.496.000            | 1.857.000            | 0                    | 1.857.000             | 2.138.000            | 0                    | 2.138.000             |
| <b>ÜST YÖNETİM, İDARİ VE MALİ HİZMETLER</b>  | 812.421.000          | 0                    | 812.421.000          | 1.009.961.000        | 0                    | 1.009.961.000         | 1.156.818.000        | 0                    | 1.156.818.000         |
| Bilgi Teknolojilerine Yönelik Faaliyetler  | 20.101.000           | 0                    | 20.101.000           | 24.943.000           | 0                    | 24.943.000            | 28.732.000           | 0                    | 28.732.000            |
| Diğer Destek Hizmetleri  | 113.000              | 0                    | 113.000              | 140.000              | 0                    | 140.000               | 157.000              | 0                    | 157.000               |
| Genel Destek Hizmetleri  | 363.530.000          | 0                    | 363.530.000          | 455.012.000          | 0                    | 455.012.000           | 522.483.000          | 0                    | 522.483.000           |
| İnşaat ve Yapı İşlerinin Yürütülmesi   | 120.203.000          | 0                    | 120.203.000          | 149.149.000          | 0                    | 149.149.000           | 171.790.000          | 0                    | 171.790.000           |
| İnsan Kaynakları Yönetimine İlişkin Faaliyetler  | 205.826.000          | 0                    | 205.826.000          | 253.684.000          | 0                    | 253.684.000           | 288.087.000          | 0                    | 288.087.000           |
| Özel Kalem Hizmetleri  | 3.441.000            | 0                    | 3.441.000            | 4.248.000            | 0                    | 4.248.000             | 4.846.000            | 0                    | 4.846.000             |
| Strateji Geliştirme ve Mali Hizmetler  | 12.437.000           | 0                    | 12.437.000           | 15.429.000           | 0                    | 15.429.000            | 17.766.000           | 0                    | 17.766.000            |
| Taşınmaz Mal Geliştirilene Yürütülecek Hizmetler   | 32.000.000           | 0                    | 32.000.000           | 39.391.000           | 0                    | 39.391.000            | 44.662.000           | 0                    | 44.662.000            |
| Yükseköğretimde Öğrencilere Yönelik İdari Hizmetler  | 54.770.000           | 0                    | 54.770.000           | 67.965.000           | 0                    | 67.965.000            | 78.295.000           | 0                    | 78.295.000            |
| <b>GENEL TOPLAM</b>  | <b>6.810.542.000</b> | <b>2.678.675.480</b> | <b>9.489.217.480</b> | <b>8.451.999.000</b> | <b>3.716.500.000</b> | <b>12.168.499.000</b> | <b>9.698.182.000</b> | <b>4.937.000.000</b> | <b>14.635.182.000</b> |



| EKONOMİK SINIFLANDIRMA DÜZEYİNDE ATATÜRK ÜNİVERSİTESİ PERFORMANS PROGRAMI MALİYETİ |                           |                            |                       |                      |                           |                            |                       |                       |                           |                            |                       |                       |
|--|---------------------------|----------------------------|-----------------------|----------------------|---------------------------|----------------------------|-----------------------|-----------------------|---------------------------|----------------------------|-----------------------|-----------------------|
| EKONOMİK KOD   | 2024                      |                            |                       |                      | 2025                      |                            |                       |                       | 2026                      |                            |                       |                       |
|  | HİZMET PROGRAMLARI TOPLAM | YÖNETİM VE DESTEK PROGRAMI | PROGRAM DIŞI GİDERLER | TOPLAM               | HİZMET PROGRAMLARI TOPLAM | YÖNETİM VE DESTEK PROGRAMI | PROGRAM DIŞI GİDERLER | TOPLAM                | HİZMET PROGRAMLARI TOPLAM | YÖNETİM VE DESTEK PROGRAMI | PROGRAM DIŞI GİDERLER | TOPLAM                |
| Personel Giderleri   | 4.158.269.000             | 496.634.000                |                       | 4.654.903.000        | 5.172.233.000             | 619.619.000                |                       | 5.791.852.000         | 5.956.570.000             | 712.877.000                |                       | 6.669.447.000         |
| Sosyal Güvenlik Kurumuna Devlet Primi Giderleri                                    | 453.510.000               | 78.076.000                 |                       | 531.586.000          | 565.037.000               | 97.691.000                 |                       | 662.728.000           | 650.300.000               | 112.315.000                |                       | 762.615.000           |
| Mal ve Hizmet Alım Giderleri   | 784.780.000               | 39.157.000                 |                       | 823.937.000          | 966.038.000               | 48.204.000                 |                       | 1.014.242.000         | 1.095.314.000             | 54.648.000                 |                       | 1.149.962.000         |
| Faiz Giderleri   |                           |                            |                       | 0                    |                           |                            |                       | 0                     |                           |                            |                       | 0                     |
| Cari Transferler   | 395.725.000               | 200.015.000                |                       | 595.740.000          | 485.276.000               | 246.322.000                |                       | 731.598.000           | 551.640.000               | 279.273.000                |                       | 830.913.000           |
| Sermaye Giderleri  | 197.761.000               | 6.615.000                  |                       | 204.376.000          | 243.436.000               | 8.143.000                  |                       | 251.579.000           | 276.012.000               | 9.233.000                  |                       | 285.245.000           |
| Sermaye Transferleri   |                           |                            |                       | 0                    |                           |                            |                       | 0                     |                           |                            |                       | 0                     |
| Borç Verme   |                           |                            |                       | 0                    |                           |                            |                       | 0                     |                           |                            |                       | 0                     |
| Yedek Ödenekler  |                           |                            |                       | 0                    |                           |                            |                       | 0                     |                           |                            |                       | 0                     |
| <b>BÜTÇE İÇİ TOPLAM KAYNAK</b>   | <b>5.990.045.000</b>      | <b>820.497.000</b>         | <b>0</b>              | <b>6.810.542.000</b> | <b>7.432.020.000</b>      | <b>1.019.979.000</b>       | <b>0</b>              | <b>8.451.999.000</b>  | <b>8.529.836.000</b>      | <b>1.168.346.000</b>       | <b>0</b>              | <b>9.698.182.000</b>  |
| Döner Sermaye  | 2.655.675.480             |                            |                       | 2.655.675.480        | 3.690.500.000             |                            |                       | 3.690.500.000         | 4.907.000.000             |                            |                       | 4.907.000.000         |
| Özel Hesap   | 23.000.000                |                            |                       | 23.000.000           | 26.000.000                |                            |                       | 26.000.000            | 30.000.000                |                            |                       | 30.000.000            |
| Diğer Bütçe Dışı Kaynak  | 0                         |                            |                       | 0                    | 0                         |                            |                       | 0                     | 0                         |                            |                       | 0                     |
| <b>BÜTÇE DIŞI TOPLAM KAYNAK</b>  | <b>2.678.675.480</b>      | <b>0</b>                   | <b>0</b>              | <b>2.678.675.480</b> | <b>3.716.500.000</b>      | <b>0</b>                   | <b>0</b>              | <b>3.716.500.000</b>  | <b>4.937.000.000</b>      | <b>0</b>                   | <b>0</b>              | <b>4.937.000.000</b>  |
| <b>GENEL TOPLAM</b>  | <b>8.668.720.480</b>      | <b>820.497.000</b>         | <b>0</b>              | <b>9.489.217.480</b> | <b>11.148.520.000</b>     | <b>1.019.979.000</b>       | <b>0</b>              | <b>12.168.499.000</b> | <b>13.466.836.000</b>     | <b>1.168.346.000</b>       | <b>0</b>              | <b>14.635.182.000</b> |





## E-DİĞER HUSUSLAR

### FAALİYETLERDEN SORUMLU HARCAMA BİRİMLERİ

| İdare Adı<br>Yıl                                     | PROGRAM  | ALT PROGRAM  | FAALİYET   | SORUMLU HARCAMA BİRİMİ   |
|--|--|--|--|--|
| ATATÜRK ÜNİVERSİTESİ<br>2024 (Cumhurbaşkanı Teklifi) | ARAŞTIRMA, GELİŞTİRME VE YENİLİK   | ARAŞTIRMA ALTYAPILARI                              | Yükseköğretim Kurumları Araştırma Altyapısı Kurulması ve Geliştirilmesi  | ÖZEL KALEM (REKTÖRLÜK), TIBBİ DENEYSEL UYGULAMA VE ARAŞTIRMA MERKEZİ, BİLGİ İŞLEM MERKEZİ, ARAŞTIRMA MERKEZİ VE GÖZLEM EVİ, DEPREM ARAŞTIRMA MERKEZİ, ÇEVRE SORUNLARI ARAŞTIRMA MERKEZİ, HALICILIK EĞİTİM MERKEZİ, UZAKTAN EĞİTİM UYGULAMA VE ARAŞTIRMA MERKEZİ, SÜREKLİ EĞİTİM UYGULAMA VE ARAŞTIRMA MERKEZİ, TOPLUMSAL ARAŞTIRMALAR UYGULAMA VE ARAŞTIRMA MERKEZİ  |
|  |  | YÜKSEKÖĞRETİMDE BİLİMSEL ARAŞTIRMA VE GELİŞTİRME   | Yükseköğretim Kurumlarının Bilimsel Araştırma Projeleri  | ÖZEL KALEM (REKTÖRLÜK), ÖZEL KALEM (GENEL SEKRETERLİK)   |
| TEDAVİ EDİCİ SAĞLIK                                  | TEDAVİ HİZMETLERİ  | TEDAVİ HİZMETLERİ                                  | Ağız ve Diş Sağlığı Hizmetleri   | DIŞ HEKİMLİĞİ FAKÜLTESİ  |
|  |  |  | Diş Hekimliği Hastanesi Tarafından Yapılacak Taban Ödeme   | DIŞ HEKİMLİĞİ FAKÜLTESİ  |
|  |  |  | Tıp Fakültesi Hastanesi Tarafından Yapılacak Taban Ödeme   | TIP FAKÜLTESİ  |
| YÜKSEKÖĞRETİM  | ÖN LİSANS EĞİTİMİ, LİSANS EĞİTİMİ VE LİSANSÜSTÜ EĞİTİM   | Yükseköğretim Kurumları Birinci Öğretim            | Doktora ve Tıpta Uzmanlık Eğitimi  | ÖZEL KALEM (GENEL SEKRETERLİK), SAĞLIK BİLİMLERİ ENSTİTÜSÜ, FEN BİLİMLERİ ENSTİTÜSÜ, ATATÜRK İLKELERİ VE İNKILAP TARİHİ ENSTİTÜSÜ, TÜRKİYAT ARAŞTIRMALARI ENSTİTÜSÜ, SOSYAL BİLİMLER ENSTİTÜSÜ, EĞİTİM BİLİMLERİ ENSTİTÜSÜ, GÜZEL SANATLAR ENSTİTÜSÜ, KİŞİ SPORLARI ENSTİTÜSÜ  |
|  |  |  | Yükseköğretim Kurumları Bilgi ve Kültürel Kaynaklar İle Sportif Altyapının Geliştirilmesi Hizmetleri   | ÖZEL KALEM (GENEL SEKRETERLİK), KÜTÜPHANE VE DOKÜMANTASYON DAİRE BAŞKANLIĞI  |
|  |  |  | Yükseköğretim Kurumları Birinci Öğretim  | ÖZEL KALEM (GENEL SEKRETERLİK), İDARİ VE MALİ İŞLER DAİRE BAŞKANLIĞI, BİLGİ İŞLEM DAİRE BAŞKANLIĞI, YAPI İŞLERİ VE TEKNİK DAİRE BAŞKANLIĞI, TIP FAKÜLTESİ, DIŞ HEKİMLİĞİ FAKÜLTESİ, ECZACILIK FAKÜLTESİ, VETERİNER FAKÜLTESİ, SAĞLIK BİLİMLERİ FAKÜLTESİ, HEMŞİRELİK FAKÜLTESİ, SAĞLIK HİZMETLERİ MESLEK YÜKSEKOKULU, FEN BİLİMLERİ ENSTİTÜSÜ, FEN FAKÜLTESİ, MÜHENDİSLİK FAKÜLTESİ, ZİRAAT FAKÜLTESİ, SU ÜRÜNLERİ FAKÜLTESİ, MİMARLIK VE TASARIM FAKÜLTESİ, SOSYAL BİLİMLER ENSTİTÜSÜ, KAZIM KARABEKİR EĞİTİM FAKÜLTESİ, İKTİSADİ VE İDARİ BİLİMLER FAKÜLTESİ, GÜZEL SANATLAR FAKÜLTESİ, EDEBİYAT FAKÜLTESİ, AÇIKÖĞRETİM FAKÜLTESİ, İLETİŞİM FAKÜLTESİ, İLAHİYAT FAKÜLTESİ, TURİZM FAKÜLTESİ, HUKUK FAKÜLTESİ, OLTU BEŞERİ VE SOSYAL BİLİMLER FAKÜLTESİ, SPOR BİLİMLERİ FAKÜLTESİ, DEVLET KONSERVATUVARI, YASANCI DİLLER YÜKSEKOKULU, OLTU MESLEK YÜKSEKOKULU, AŞKALE MESLEK YÜKSEKOKULU, PAŞINLER MESLEK YÜKSEKOKULU, İSPİR HAMZA POLAT MESLEK YÜKSEKOKULU, NARMAN MESLEK YÜKSEKOKULU, HİNİS MESLEK YÜKSEKOKULU, HEDRAN MESLEK YÜKSEKOKULU |
|  |  |  | Yükseköğretim Kurumları İkinci Öğretim   | ÖZEL KALEM (GENEL SEKRETERLİK), İDARİ VE MALİ İŞLER DAİRE BAŞKANLIĞI, YAPI İŞLERİ VE TEKNİK DAİRE BAŞKANLIĞI, HUKUK MÜŞAVİRLİĞİ, MÜHENDİSLİK FAKÜLTESİ, KAZIM KARABEKİR EĞİTİM FAKÜLTESİ, İKTİSADİ VE İDARİ BİLİMLER FAKÜLTESİ, GÜZEL SANATLAR FAKÜLTESİ, EDEBİYAT FAKÜLTESİ, İLETİŞİM FAKÜLTESİ, İLAHİYAT FAKÜLTESİ, TURİZM FAKÜLTESİ, HUKUK FAKÜLTESİ, OLTU BEŞERİ VE SOSYAL BİLİMLER FAKÜLTESİ, SPOR BİLİMLERİ FAKÜLTESİ, DEVLET KONSERVATUVARI, YASANCI DİLLER YÜKSEKOKULU, OLTU MESLEK YÜKSEKOKULU, AŞKALE MESLEK YÜKSEKOKULU, PAŞINLER MESLEK YÜKSEKOKULU, İSPİR HAMZA POLAT MESLEK YÜKSEKOKULU, NARMAN MESLEK YÜKSEKOKULU, HİNİS MESLEK YÜKSEKOKULU, HEDRAN MESLEK YÜKSEKOKULU  |
|  |  |  | Yükseköğretim Kurumları Tezsiz Yüksek Lisans   | ÖZEL KALEM (GENEL SEKRETERLİK), SOSYAL BİLİMLER ENSTİTÜSÜ, EĞİTİM BİLİMLERİ ENSTİTÜSÜ  |
|  |  |  | Yükseköğretim Kurumları Uzaktan Eğitim   | ÖZEL KALEM (GENEL SEKRETERLİK), İDARİ VE MALİ İŞLER DAİRE BAŞKANLIĞI, YAPI İŞLERİ VE TEKNİK DAİRE BAŞKANLIĞI, SAĞLIK BİLİMLERİ ENSTİTÜSÜ, SAĞLIK BİLİMLERİ FAKÜLTESİ, HEMŞİRELİK FAKÜLTESİ, SOSYAL BİLİMLER ENSTİTÜSÜ, İLAHİYAT FAKÜLTESİ, UZAKTAN EĞİTİM UYGULAMA VE ARAŞTIRMA MERKEZİ  |
|  |  |  | Yükseköğretim Kurumları Yaz Okulları   | ÖZEL KALEM (GENEL SEKRETERLİK), YAPI İŞLERİ VE TEKNİK DAİRE BAŞKANLIĞI, FEN BİLİMLERİ ENSTİTÜSÜ, MÜHENDİSLİK FAKÜLTESİ, ZİRAAT FAKÜLTESİ, KAZIM KARABEKİR EĞİTİM FAKÜLTESİ, İKTİSADİ VE İDARİ BİLİMLER FAKÜLTESİ, EDEBİYAT FAKÜLTESİ, İLAHİYAT FAKÜLTESİ   |
|  |  |  | Yükseköğretimde Beslenme Hizmetleri  | SAĞLIK, KÜLTÜR VE SPOR DAİRE BAŞKANLIĞI  |
|  |  |  | Yükseköğretimde Kültür ve Spor Hizmetleri  | ÖZEL KALEM (GENEL SEKRETERLİK), İDARİ VE MALİ İŞLER DAİRE BAŞKANLIĞI, SAĞLIK, KÜLTÜR VE SPOR DAİRE BAŞKANLIĞI  |
|  |  |  | Yükseköğretimde Öğrenci Yaşamına İlişkin Diğer Hizmetler   | ÖZEL KALEM (GENEL SEKRETERLİK), İDARİ VE MALİ İŞLER DAİRE BAŞKANLIĞI, SAĞLIK, KÜLTÜR VE SPOR DAİRE BAŞKANLIĞI, YAPI İŞLERİ VE TEKNİK DAİRE BAŞKANLIĞI, ÖĞRENCİ İŞLERİ DAİRE BAŞKANLIĞI   |
| Yükseköğretimde Sağlık Hizmetleri                    | SAĞLIK, KÜLTÜR VE SPOR DAİRE BAŞKANLIĞI  |  |  |  |
| YÖNETİM VE DESTEK PROGRAMI                           | TEFTİŞ, DENETİM VE DANIŞMANLIK HİZMETLERİ  | Hukuk Danışmanlık ve Muhakemat Hizmetleri          | HUKUK MÜŞAVİRLİĞİ  |  |
|  |  | İç Denetim   | ÖZEL KALEM (REKTÖRLÜK)   |  |
|  | ÜST YÖNETİM, İDARİ VE MALİ HİZMETLER   | Bilgi Teknolojilerine Yönelik Faaliyetler          | BİLGİ İŞLEM DAİRE BAŞKANLIĞI   |  |
|  |  | Diğer Destek Hizmetleri                            | İDARİ VE MALİ İŞLER DAİRE BAŞKANLIĞI   |  |
|  |  | Genel Destek Hizmetleri                            | ÖZEL KALEM (GENEL SEKRETERLİK), İDARİ VE MALİ İŞLER DAİRE BAŞKANLIĞI, PERSONEL DAİRE BAŞKANLIĞI, SAĞLIK, KÜLTÜR VE SPOR DAİRE BAŞKANLIĞI, ZİRAAT FAKÜLTESİ |  |
|  |  | İnsan Kaynakları Yönetimine İlişkin Faaliyetler    | ÖZEL KALEM (GENEL SEKRETERLİK), PERSONEL DAİRE BAŞKANLIĞI  |  |
|  |  | İnşaat ve Yapı İşlerinin Yürütülmesi               | YAPI İŞLERİ VE TEKNİK DAİRE BAŞKANLIĞI   |  |
|  |  | Özel Kalem Hizmetleri                              | ÖZEL KALEM (REKTÖRLÜK)   |  |
|  |  | Strateji Geliştirme ve Mali Hizmetler              | ÖZEL KALEM (GENEL SEKRETERLİK), STRATEJİ GELİŞTİRME DAİRE BAŞKANLIĞI   |  |
|  |  | Taahhüt ve Mali Gelirleriyle Yürütülecek Hizmetler | ÖZEL KALEM (REKTÖRLÜK), ÖZEL KALEM (GENEL SEKRETERLİK), İDARİ VE MALİ İŞLER DAİRE BAŞKANLIĞI, YAPI İŞLERİ VE TEKNİK DAİRE BAŞKANLIĞI                       |  |
| Yükseköğretimde Öğrencilere Yönelik İdari Hizmetler  | ÖZEL KALEM (GENEL SEKRETERLİK), SAĞLIK, KÜLTÜR VE SPOR DAİRE BAŞKANLIĞI, ÖĞRENCİ İŞLERİ DAİRE BAŞKANLIĞI |  |  |  |



### PERFORMANS GÖSTERGELERİNİN İZLENMESİNDEN SORUMLU BİRİMLER

İdare Adı:

ATATÜRK ÜNİVERSİTESİ

| PROGRAM  | ALT PROGRAM   | PERFORMANS GÖSTERGELERİ  | SORUMLU BİRİM  |   |   |
|--|---|--|--|---|---|
| ARAŞTIRMA, GELİŞTİRME VE YENİLİK   | ARAŞTIRMA ALTYAPILARI   | Araştırma altyapısı projesi tamamlanma oranı   | ÖZEL KALEM (REKTÖRLÜK)   |   |   |
|  |   | Ar-ge'ye harcanan bütçenin toplam bütçeye oranı  | ÖZEL KALEM (REKTÖRLÜK)   |   |   |
|  |   | Ar-ge sonucu ortaya çıkan ürünlere ilişkin alınan patent sayısı  | ÖZEL KALEM (REKTÖRLÜK)   |   |   |
|  |   | Ar-ge sonucu ticarileştirilen ürün sayısı  | ÖZEL KALEM (REKTÖRLÜK)   |   |   |
|  |   | Araştırma merkezleri gelir miktarı   | ÖZEL KALEM (REKTÖRLÜK)   |   |   |
|  |   | Araştırma merkezlerinin sanayi ile yaptığı proje sayısı  | ÖZEL KALEM (REKTÖRLÜK)   |   |   |
|  |   | BAP kapsamında desteklenen araştırma projeleri sayısı  | ÖZEL KALEM (REKTÖRLÜK)   |   |   |
|  |   | Öğretim elemanı başına düşen ar-ge proje sayısı  | ÖZEL KALEM (REKTÖRLÜK)   |   |   |
|  |   | Patent, faydalı model ve endüstriyel tasarım başvuru sayısı  | ÖZEL KALEM (REKTÖRLÜK)   |   |   |
|  |   | Ulusal ve uluslararası kuruluşlar tarafından desteklenen ar-ge projesi sayısı  | ÖZEL KALEM (REKTÖRLÜK)   |   |   |
|  |   | Uluslararası endekslerde yer alan bilimsel yayın sayısı  | ÖZEL KALEM (REKTÖRLÜK)   |   |   |
|  |   | HAYAT BOYU ÖĞRENME   | YÜKSEKÖĞRETİM KURUMLARI SÜREKLİ EĞİTİM FAALİYETLERİ                              | Dezavantajlı gruplara yönelik sosyal entegrasyon ve kapsayıcılığa ilişkin yapılan faaliyet sayısı | ÖZEL KALEM (REKTÖRLÜK)                      |
| Eğitim programlarına başvuran kişi sayısı  | SÜREKLİ EĞİTİM UYGULAMA VE ARAŞTIRMA MERKEZİ                  |  |  |   |   |
| Mezunlara yönelik gerçekleştirilen faaliyet sayısı   | ÖZEL KALEM (REKTÖRLÜK)  |  |  |   |   |
| Sürekli Eğitim Merkezi (SEM) ve Dil Merkezi (DİLMER) tarafından mesleki eğitime yönelik verilen sertifika sayısı         | SÜREKLİ EĞİTİM UYGULAMA VE ARAŞTIRMA MERKEZİ                  |  |  |   |   |
| Tamamlanan sosyal sorumluluk projeleri sayısı  | ÖZEL KALEM (REKTÖRLÜK)  |  |  |   |   |
| Üniversitenin çevrecilik alanlarında aldığı ödül sayısı  | ÇEVRE SORUNLARI ARAŞTIRMA MERKEZİ                             |  |  |   |   |
| TEDAVİ EDİCİ SAĞLIK  | TEDAVİ HİZMETLERİ   | Ameliyat sayısı  | SAĞLIK UYGULAMA VE ARAŞTIRMA MERKEZİ   |   |   |
|  |   | Üniversite hastaneleri nitelikli yatak oranı   | SAĞLIK UYGULAMA VE ARAŞTIRMA MERKEZİ   |   |   |
|  |   | Üniversite hastaneleri yatak doluluk oranı   | SAĞLIK UYGULAMA VE ARAŞTIRMA MERKEZİ   |   |   |
|  |   | Yatan hasta sayısı   | SAĞLIK UYGULAMA VE ARAŞTIRMA MERKEZİ   |   |   |
| YÜKSEKÖĞRETİM  | ÖĞRETİM ELEMANLARINA SAĞLANAN BURS VE DESTEKLER               | SCI, SCI-Expanded, SSCI ve AHCI kapsamındaki dergilerde öğretim elemanı başına düşen yayın sayısı                                      |  |   |   |
|  |   | Yükseköğretim Kurulu tarafından belirlenecek öncelikli alanlarda sağlanan burslardan yararlanan doktora öğrenci sayısı                 | ÖĞRENCİ İŞLERİ DAİRE BAŞKANLIĞI  |   |   |
|  |   | Yükseköğretim Kurulu tarafından sağlanan araştırma desteklerinden yararlananların sayısı   | STRATEJİ GELİŞTİRME DAİRE BAŞKANLIĞI   |   |   |
|  |   | Yükseköğretim Kurulu tarafından sağlanan yurt dışında yabancı dil yeterliliklerinin artırılmasına yönelik burslardan yararlanan sayısı | ÖĞRENCİ İŞLERİ DAİRE BAŞKANLIĞI  |   |   |
|  |   | Yükseköğretim Kurulu, Türkiye Bilimler Akademisi ve TÜBİTAK bilim, teşvik ve sanat ödülleri sayısı                                     | ÖZEL KALEM (REKTÖRLÜK)   |   |   |
|  |   | ÖN LİSANS EĞİTİMİ, LİSANS EĞİTİMİ VE LİSANSÜSTÜ EĞİTİM   |  | Doktora eğitimini tamamlayanların sayısı  | ÖĞRENCİ İŞLERİ DAİRE BAŞKANLIĞI             |
|  |   |  |  | Eğitim bilimleri kontenjan doluluk oranı  | ÖĞRENCİ İŞLERİ DAİRE BAŞKANLIĞI             |
|  |   |  |  | Eğitimin program süresinde bitirilme oranı  | ÖĞRENCİ İŞLERİ DAİRE BAŞKANLIĞI             |
|  |   |  |  | Fen bilimleri kontenjan doluluk oranı   | ÖĞRENCİ İŞLERİ DAİRE BAŞKANLIĞI             |
|  |   |  |  | Kütüphanede bulunan basılı ve elektronik kaynak sayısı  | KÜTÜPHANE VE DOKÜMANTASYON DAİRE BAŞKANLIĞI |
|  |   |  |  | Kütüphanede bulunan öğrenci başına düşen basılı ve elektronik kaynak sayısı                       | KÜTÜPHANE VE DOKÜMANTASYON DAİRE BAŞKANLIĞI |
|  |   |  |  | Kütüphaneden yararlanan kişi sayısı   | KÜTÜPHANE VE DOKÜMANTASYON DAİRE BAŞKANLIĞI |
|  | Lisansüstü öğrencilerin toplam öğrenciler içindeki payı       |  |  | ÖĞRENCİ İŞLERİ DAİRE BAŞKANLIĞI   |   |
|  | Öğrenci başına düşen eğitim alanı                             |  |  | YAPI İŞLERİ VE TEKNİK DAİRE BAŞKANLIĞI  |   |
|  | Öğrenci başına düşen kapalı alan                              |  |  | YAPI İŞLERİ VE TEKNİK DAİRE BAŞKANLIĞI  |   |
|  | Öğrenci değişim programlarından yararlanan öğrencilerin oranı |  |  | ÖĞRENCİ İŞLERİ DAİRE BAŞKANLIĞI   |   |
|  | Öğretim üyesi başına düşen öğrenci sayısı                     |  |  | ÖĞRENCİ İŞLERİ DAİRE BAŞKANLIĞI   |   |
|  | YÜKSEKÖĞRETİMDE ÖĞRENCİ YAŞAMI                                |  | Sağlık bilimleri kontenjan doluluk oranı   | ÖĞRENCİ İŞLERİ DAİRE BAŞKANLIĞI   |   |
|  |   |  | Sosyal bilimler kontenjan doluluk oranı  | ÖĞRENCİ İŞLERİ DAİRE BAŞKANLIĞI   |   |
|  |   |  | Teknokent veya Teknoloji Transfer Ofisi (TTO) projelerine katılan öğrenci sayısı | ÖZEL KALEM (REKTÖRLÜK)  |   |
|  |   |  | Uluslararası kuruluşlarla ortak uygulanan eğitim programı sayısı                 | ÖZEL KALEM (REKTÖRLÜK)  |   |
|  |   |  | Yabancı dilde eğitim veren program sayısı  | ÖĞRENCİ İŞLERİ DAİRE BAŞKANLIĞI   |   |
|  |   |  | Yabancı uyruklu akademisyen sayısı   | PERSONEL DAİRE BAŞKANLIĞI   |   |
|  |   |  | Yabancı uyruklu öğrenci sayısı   | ÖĞRENCİ İŞLERİ DAİRE BAŞKANLIĞI   |   |
|  |   |  | Yan dal ve çift ana dal programından mezun olanların toplam mezun sayısına oranı | ÖĞRENCİ İŞLERİ DAİRE BAŞKANLIĞI   |   |
|  |   |  | Barınma hizmetlerinden yararlanan öğrenci sayısı                                 |   |   |
|  |   |  | Beslenme hizmetlerinden yararlanan öğrenci sayısı                                | SAĞLIK, KÜLTÜR VE SPOR DAİRE BAŞKANLIĞI   |   |
|  |   |  | Öğrenci başına düşen sosyal donatı alanı   | SAĞLIK, KÜLTÜR VE SPOR DAİRE BAŞKANLIĞI   |   |
|  |   |  | Öğrenci kulüp ve topluluk sayısı   | SAĞLIK, KÜLTÜR VE SPOR DAİRE BAŞKANLIĞI   |   |
|  | Sosyal, kültürel ve sportif faaliyet sayısı                   | SAĞLIK, KÜLTÜR VE SPOR DAİRE BAŞKANLIĞI  |  |   |   |
|  | Yükseköğretimde öğrenci başına barınma harcaması              |  |  |   |   |
|  | Yükseköğretimde öğrenci başına beslenme harcaması             | SAĞLIK, KÜLTÜR VE SPOR DAİRE BAŞKANLIĞI  |  |   |   |
| Yükseköğretimde öğrenci yaşamından memnuniyet oranı  | SAĞLIK, KÜLTÜR VE SPOR DAİRE BAŞKANLIĞI                       |  |  |   |   |
| Yükseköğretimde öğrenciler tarafından sağlanan hizmetlerinden yararlanan öğrenci sayısının toplam öğrenci sayısına oranı |   |  |  |   |   |